

Stadt Maienfeld

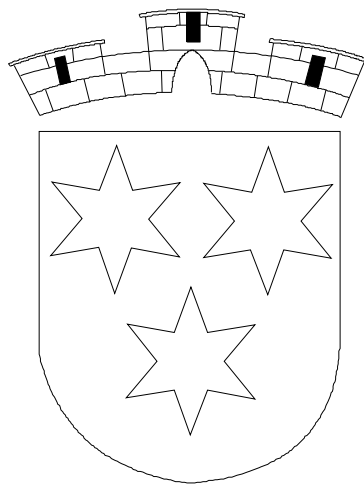

Rechnungsbericht

2007

Kurzfassung

Inhaltsverzeichnis

Seiten:

Behörden, Kommissionen und Delegationen 2007-2009.....	2-5
Erläuterungen zur Jahresrechnung 2007.....	6-10
Rechnung 2007: Gesamtergebnis.....	11
Übersicht.....	12
Grafische Auswertungen.....	13-15
Laufende Rechnung 2007: Nach Funktionen.....	16-18
Nach Arten.....	19-22
Investitionsrechnung 2007: Nach Funktionen.....	23-28
Bilanz per 31. Dezember 2007.....	29-30
Anhänge zur Jahresrechnung 2007:	
Anhang 1: Kontrolle der Kredite.....	31
Anhang 2: Abschreibungen.....	32-33
Anhang 3: Rückstellungen, Eventualverpflichtungen und Leasingverbindlichkeiten.....	34
Anhang 4: Stiftungen und Legate.....	35-36
Anhang 5 : Fonds.....	37-39
Bericht und Antrag der Geschäftsprüfungskommission.....	40
Kreisschule Maienfeld, Rechnung 2007.....	41-43
Zweckverband Falknis Maienfeld, Rechnung 2007.....	44-45
AG Elektrizitätswerk Maienfeld, Rechnung 2007.....	46-47

Behörden, Kommissionen, Verwaltungs- und Stiftungsräte sowie Delegierte in kommunalen und regionalen Organisationen etc. für die Amtsperiode 2007-2009

Stadtrat:	Stadtpräsident Statthalter/Finanzchef Chefin Bildung und Soziales Bauchef Waldchef Alpvogt Polizeichef	Möhr-Riederer Christian Zindel-Angelini Bernhard Bernhard-Mannhart Barbara Tanner-Hurni Lorenz Feusi-Hidber Ferdinand Komminoth-Elmer Paul Dürler-Schweizer Heinz
	Stellvertreter	Nigg-Kohler Andreas Rauch Reto Hagger Noah
Schulrat:		Bernhard-Mannhart Barbara, Präsidentin Rieder-Schweizer Rico Rohner-Bürkli Christian Bantli Eugen, Stv. Ross-Schmalz Karin, Stv.
		Gemeinde Fläsch, 1 Vertreter Gemeinde Jenins, 1 Vertreter
Geschäftsprüfungskommission:		Schnider-Bühler Urs, Präsident Boner-Zimmermann Johannes Kuoni Christof Lampert-Nussbaum Markus Möhr Friedrich
Stadtkanzlei:		Nett-Jenny Luzi, Stadtschreiber Dedual Pia, Steuern Ludescher Peter, Buchhaltung Nett Rehli Silvia, Buchhaltung Modetta-Spinatsch Bigna, EWK Just Hannes, Lehrling Haury Isabelle, Lehrtochter Thöny Seraina, Lehrtochter
Bauamtsleiter:		Nussbaumer Rico
Bauamtssekretärin:		Zeller Hubli Jeannine
Revierförster:		Willi Gion
Stadtpolizist:		Sutter-Lietha Andreas

Baukommission:	Tanner-Hurni Lorenz, Präsident Florin Johannes Kolhaupt Niklaus Komminoth Roman Rosamilia Vito (Nussbaumer Rico, Aktuar)
Feuerwehrkommission:	Dürler-Schweizer Heinz, Präsident Tanner-Hurni Lorenz, Bauchef Bantli-Räth Peter, Kommandant Möhr Hans Rudolf, Vize-Kommandant Schnider-Bühler Urs, Fourier Sutter-Lietha Andreas, Anlagewart ZS
Gemeindeführungsstab:	Möhr-Riederer Christian, Leiter Feusi-Hidber Ferdinand Tanner-Hurni Lorenz Komminoth-Elmer Paul Dürler-Schweizer Heinz Nett-Jenny Luzi Bantli-Räth Peter Flückiger-Casanova Thomas Willi Gion Nussbaumer Rico
Sozialkommission:	Bernhard-Mannhart Barbara, Präsidentin Zindel-Angelini Bernhard Nett-Jenny Luzi
Friedhofkommission:	Dürler-Schweizer Heinz, Präsident Möhr-Riederer Christian Tanner-Hurni Lorenz
Liegenschaftskommission:	Zindel-Angelini Bernhard, Präsident Tanner-Hurni Lorenz Komminoth-Elmer Paul Nett-Jenny Luzi
Aufsichtskommission über die Nutzung der Liegenschaften der Stadt Maienfeld:	Dürler-Schweizer Heinz, Präsident Rohner-Bürkli Christian Boner-Zimmermann Johannes
Alpwegkommission:	Feusi-Hidber Ferdinand (Laut Vertrag jeweils ein Ratsmitglied) Nussbaumer Rico
Steuerkommission:	Zindel-Angelini Bernhard, Präsident Nett-Jenny Luzi

	Dedual Pia
Kommission Fernwärmeversorgung:	Tanner-Hurni Lorenz, Präsident Zindel-Angelini Bernhard Feusi-Hidber Ferdinand
IT-Kommission:	Zindel-Angelini Bernhard, Präsident Rohner-Bürkli Christian Willi Gion Nett-Jenny Luzi
Redaktionsteam Tristram:	à Porta Yvonne Ackermann Brigitte Von Weissenfluh-Wilde Rita
Verwaltungsrat EWM:	Möhr-Riederer Christian, Präsident Zindel-Angelini Bernhard Mannes-Huber Ernst
Verwaltungsrat Raststätte Heidiland:	Möhr-Riederer Christian
Elsbeth Conrad Stiftung:	Möhr-Riederer Christian, Präsident Guler-Ryf Johannes, Landammann Rüedi-Messerli Johann Peter
Katharinastiftung:	Haltiner-Keinath Rudolf, Präsident Buchli-Mettler Andrea von Sprecher Andreas
Stiftungsrat Senesca Alterszentrum Bündner Herrschaft:	Gmür-Hefti Rosmary
Vorstand Rennverein:	Möhr-Riederer Christian
Vorstand Genossenschaft „Falknis-Netz“:	Tanner-Hurni Lorenz
Vorstand Schul- und Gemeindebibliothek:	Möhr-Riederer Christian
Delegierte Vorstand Zweckverband Falknis:	Feusi-Hidber Ferdinand Tanner-Hurni Lorenz
Delegierte GEVAG:	Tanner-Hurni Lorenz Dürler-Schweizer Heinz Zindel-Angelini Bernhard
Delegierte Gemeindeverband Spitalregion Churer Rheintal:	Bernhard-Mannhart Barbara
Delegierte Musikschule Landquart und Umgebung:	Bernhard-Mannhart Barbara

Spitex-Verein Kreis Maienfeld:	Bernhard-Mannhart Barbara
Delegierte Sprachheilschule der Kreise Fünf Dörfer und Maienfeld:	Bernhard-Mannhart Barbara Rieder-Schweizer Rico
Verein Mütter- und Väterberatung Bündner Rheintal:	Bernhard-Mannhart Barbara
Verein für Jugendarbeit Fläsch, Jenins und Maienfeld, Vertreter Vorstand:	Bernhard-Mannhart Barbara
Trägerverein Erlebnisplatz Maienfeld:	Bernhard-Mannhart Barbara
Delegierter im Regionalverband Nordbünden:	Möhr-Riederer Christian
Delegierter in der Heimregion Landquart:	Möhr-Riederer Christian
Delegierte Kreisabfallkommission:	Dürler-Schweizer Heinz Sutter-Lietha Andreas
Verwaltungskommission Pfrundhaus:	Dürler-Schweizer Heinz, Präsident Nussbaumer Rico
Kommission Teilerrüfe (Vertreter Stadt):	Feusi-Hidber Ferdinand Willi Gion
Kommission Naturschutzgebiet Siechenstauden (Vertreter Stadt):	Willi Gion Nussbaumer Rico
Delegierte Betriebskommission ARA Bad Ragaz:	Tanner-Hurni Lorenz Nussbaumer Rico
Gemeindestelle für Unfallversicherung und Unfallverhütung:	Nett-Jenny Luzi
Nebenamtliche Gemeindeschätzer:	Riederer Walter Büsch Rolf
Feuerbrandkontrolleur:	Sulser-Eggenberger Andreas
Örtliche Preisüberwachungsstelle:	Sutter-Lietha Andreas
Sicherheitsbeauftragter:	Accola-Hartmann Erhard
Sektionschefin/Zivilschutzstellenleiterin:	Nett Rehli Silvia
Ackerbaustelle:	Nett Rehli Silvia
AHV-Zweigstelle:	Modetta-Spinatsch Bigna

Erläuterungen zur Jahresrechnung 2007

Sehr geehrte Stimmbürgerinnen
Sehr geehrte Stimmbürger

Der Stadtrat unterbreitet Ihnen die Jahresrechnung 2007, bestehend aus der Laufenden Rechnung, der Investitionsrechnung und der Bilanz.

Die Laufende Rechnung weist nach Abschreibungen von Fr. 3'597'965.72 einen Vorschlag von Fr. 2'994'862.98 aus. Der Voranschlag sah nach Abschreibungen von Fr. 1'491'000.00 einen Vorschlag von Fr. 100.00 vor. Damit übersteigt das Ergebnis das Budget um Fr. 5'101'728.70.

Unter Berücksichtigung der Einlagen/Entnahmen der Spezialfinanzierungen von Fr. 128'630.93 und der Auflösung von Rückstellungen von Fr. 205'924.00 beträgt der Cashflow vor der Bilanzneubewertung Fr. 3'498'706.88, womit die Nettoinvestitionen von Fr. 977'147.00 vollständig durch Eigenmittel finanziert werden konnten.

Die grossen Abweichungen vom Voranschlag zur Jahresrechnung basieren einerseits auf einem um Fr. 2'084'899.95 besseren Abschluss aus der Laufenden Rechnung sowie einer nicht liquiditätswirksamen Bilanzneubewertung von Fr. 3'016'828.75.

Auf die wesentlichen Abweichungen zwischen Rechnung und Voranschlag wird in den nachfolgenden Ausführungen eingegangen.

1. Laufende Rechnung

Allgemeine Verwaltung

Gemeindeversammlung und Kommissionen

Die EDV hat in den letzten Jahren in sämtlichen Verwaltungsbereichen stark Einzug gehalten. Damit in Zukunft Entwicklung und Beschaffung in allen Bereichen koordiniert und nach einheitlichen Kriterien erfolgt, hat der Stadtrat für das Projekt "EDV-Entwicklung" einen Nachtragskredit von Fr. 15'000.00 gesprochen.

Exekutive (Stadtrat)

Die Aufwendungen der Stadt für den Empfang von Bundesrätin Eveline Widmer-Schlumpf auf dem Bahnhof Maienfeld belaufen sich auf Fr. 11'986.30. Der entsprechende Kredit wurde vom Stadtrat gesprochen.

Bauverwaltung

Im Rahmen der alljährlich abzuliefernden Daten der eidgenössischen Baustatistik und der anstehenden Registerharmonisierung wurde beschlossen, die Bauverwaltung, welche bis anhin über die gängigen Windows-Produkte bewirtschaftet wurde, neu mit einer spezifischen Branchensoftware abzuwickeln. Diese Lösung berücksichtigt sämtliche

Aspekte vorerwähnter Aufgaben. Dies führt in Zukunft zu einer rationellen und professionellen Erfassung und Bewirtschaftung der Baugesuchsdaten.

Verwaltungsliegenschaften

Die im letzten Jahr stark angestiegenen Preise der Brennstoffe sowie die Aufhebung der Sonderkonditionen durch die AG Elektrizitätswerk Maienfeld für die Strombezüge der Stadt haben zu einer Budgetüberschreitung geführt.

Öffentliche Sicherheit

Truppenunterkünfte / Zivilschutz

Da die Bereiche Truppenunterkünfte und Zivilschutzanlage schwierig abzugrenzen sind, werden diese ab dem Rechnungsjahr 2008 zum Bereich Zivilschutzanlage Bündtli zusammengeführt.

Im Jahre 2007 wurden weniger Truppen beherbergt als angenommen. Daher ergaben sich sowohl beim Ertrag wie auch beim Aufwand grössere Abweichungen zum Budget.

Bildung

Primarschule

Längere Stellvertretungen für Lehrpersonen, welche wegen Krankheit oder Mutterschaftsurlaub organisiert werden mussten, führten zu höheren Ausgaben bei den Löhnen. Durch die Rückerstattung von Taggeldern entstanden aber keine Mehrkosten.

Schulleitung und Schulsekretariat

Die Gemeinde Jenins beansprucht seit Beginn des Schuljahres 2007/2008 Dienstleistungen der Schulleitung und des Schulsekretariates. Dies war im Budget 2007 noch nicht vorgesehen. Die Abrechnung der von der Gemeinde Jenins bezogenen Leistungen erfolgt gemäss geltender Vereinbarung jeweils per Ende Schuljahr.

Gesundheit

Ambulante Krankenpflege

Der Beitrag für den Spitex-Verein Bündner Herrschaft wurde zu hoch budgetiert. Ausserdem hat die Stadt Maienfeld aus der definitiven Abrechnung 2006 eine Gutschrift von Fr. 9'000.00 erhalten. Dies führte zu einem entsprechenden Minderaufwand.

Soziale Wohlfahrt

Unterstützungen

Der Aufwand für wohnörtliche Unterstützungen liegt unter dem budgetierten Betrag. Dies ist insbesondere darauf zurückzuführen, dass im Jahre 2007 namhafte Versicherungsleistungen für Sozialhilfeempfänger vereinnahmt werden konnten.

Übrige Fürsorge

Die Kosten für die ungedeckten Heimtaxen in Alters- und Pflegeheimen sind schwierig zu budgetieren und werden ab dem Jahre 2008 ganz vom Bund übernommen.

Verkehr

Gemeindestrassen und Plätze

Im vergangenen Jahr konnten einige wichtige Pendenzen im Bereich der Gemeindestrassen abgeschlossen werden. So unter anderem die Fussgängerverbindung zwischen der Pardellgasse und dem Bungertweg, der ausstehende Deckbelag der Schellenbergstrasse sowie auch ein Teil der Käfergasse, welcher aus Synergiegründen im Gleichschritt mit dem Projekt Sanierung Vorstadt bis Bovelgasse realisiert wurde.

Strassenbeleuchtung

Die Aufhebung des Spezialtarifs der AG Elektrizitätswerk Maienfeld für die Stadt hat zu einem entsprechenden Mehraufwand bei den Stromkosten geführt.

Umwelt und Raumordnung

Wasserversorgung

Im vergangenen Herbst konnte das Trinkwasserkraftwerk Wissmürli in Betrieb genommen werden. Diese Neuerstellung löste einige Anpassungs- und Sanierungsarbeiten an den bestehenden Anlagen der Wasserversorgung aus. Arbeiten zugunsten der AG Elektrizitätswerk Maienfeld wurden entsprechend weiterverrechnet. Dort wo die Wasserversorgung einen Mehrwert erzielen konnte, wurden die Kosten auch von ihr selbst getragen. Im Weiteren konnte mit der Armasuisse im Gleggtobel gemeinsam ein Teil der Quellabläufe saniert und so der Aufwand der Grabarbeiten aufgeteilt werden. Zu diesen Arbeiten kamen einige Rohrbrüche im Siedlungsgebiet hinzu, welche sofort behoben werden mussten.

Abwasserbeseitigung

Die im Auftrag des Bundesamtes für Energie durchgeführten Sicherheitskontrollen der in Betrieb stehenden Anlagen haben einige Mängel aufgezeigt, welche sofort behoben werden mussten. Zudem konnten mit Massnahmen im Bereich der Personensicherheit weitere Gefahrenquellen eliminiert werden. Im Zusammenhang mit dem Ausbau der Vorstadtgasse sind trotz Vorkehrungen Fremdstoffe in die Kanalisation gelangt, welche in den Pumpstationen Rieter und Feld durch Fremdleistungen entfernt werden mussten.

Infolge privater Bauvorhaben mussten zudem zwei Hauptkanalisationsleitungen verlegt werden.

Raumordnung

Für die Ortsplanung wurde vom Stadtrat ein Nachtragskredit von Fr. 70'000.00 gesprochen.

Volkswirtschaft

Forstwirtschaft

Der Forstbetrieb schliesst positiv ab. Unter anderem haben die anhaltend guten Holzpreise wesentlich zu diesem Ergebnis beigetragen. Die maximalen Bundes- und Kantonsbeiträge konnten im Rechnungsjahr bezogen werden.

Finanzen und Steuern

Stadtsteuern

Die Stadtsteuern haben sich gesamthaft wesentlich besser entwickelt als in der Budgetierungsphase angenommen. Der Steuerertrag (Haupt- und Nebensteuern) liegt insgesamt um knapp Fr. 620'000.00 über dem Vorjahresergebnis. Die gemeindespezifische Überprüfung der Steuererträge hat ergeben, dass die Mehreinnahmen vor allem auf die anhaltend gute konjunkturelle Lage zurückzuführen sind.

Zinsen

Die Namenaktien der Pizolbahnen AG, die von der Stadt Maienfeld für Fr. 200'000.00 gekauft wurden, sind mit einem Bilanzwert von Fr. 100'000.00 aktiviert worden. Dies ergibt einen Buchverlust von Fr. 100'000.00.

Liegenschaften des Finanzvermögens

Den Liegenschaften des Finanzvermögens wurde der Perimeteranteil der Stadt an der Wasserleitung Neugut belastet. Der Betrag von knapp Fr. 31'000.00 war im Budget nicht vorgesehen.

Abschreibung auf Finanzvermögen

Die Debitorenverluste sind wesentlich tiefer ausgefallen als in der Budgetierungsphase angenommen wurde. Zudem konnten namhafte Ausstände eingetrieben werden.

2. Investitionsrechnung

Umwelt und Raumordnung

Rüfen und Bäche

Das Ergänzungsprojekt zur Verbauung Teilerrüfe und Pardellrüfe konnte abgeschlossen werden. Die Kosten liegen erheblich unter dem von der Gemeindeversammlung gesprochenen Kredit, da auf die Verbauung "Bläui", auf dem Gebiet der Gemeinde Jennins verzichtet wurde.

Ebenfalls unter den von der Gemeindeversammlung gesprochenen Krediten konnten im Berichtsjahr die Sanierungsprojekte Schröttertöbeli und Pargaitlarüfe abgeschlossen werden.

Volkswirtschaft

Alpen und Weiden

Die Rohmelkanlagen in den Alpen wurden fertig gestellt. Der Kanton und die Gemeinde Fläsch haben einen Beitrag von insgesamt rund Fr. 104'000.00 geleistet. Rund Fr. 43'000.00 wurden dem Alpvogtkonto belastet. Die Restkosten von Fr. 206'000.00 wurden durch eine Auflösung von Rückstellungen des Bodenerlöskontos abgeschrieben.

3. Bilanz

Die Bilanzsumme von Fr. 31'080'720.06 hat gegenüber dem Vorjahr um Fr. 1'206'366.03 zugenommen.

Während das Finanzvermögen eine Zunahme von Fr. 3'870'048.69 verzeichnete, reduzierte sich das Verwaltungsvermögen um Fr. 2'719'003.92. Diese Verschiebungen ergeben sich aus der Bilanzneubewertung.

Das Fremdkapital steht mit Fr. 10'693'800.81 zu Buche und hat sich gegenüber dem Vorjahr um Fr. 1'751'238.44 vermindert.

Das buchmässige Nettovermögen (Finanzvermögen abzüglich Fremdkapital) beträgt am Bilanzstichtag Fr. 8'911'015.74, gegenüber Fr. 3'289'728.61 vor Jahresfrist.

Nachdem die Gebäude der Stadt Maienfeld in den letzten Jahren neu durchgeschätzt worden sind, wurden die Liegenschaften und Grundstücke im Zuge der periodischen Bewertung per 31.12.2007 neu bilanziert. Hierbei handelt es sich aber um einen nicht realisierten Buchgewinn. Dieser ist nicht liquiditätswirksam und steht somit auch nicht zur Finanzierung allfälliger Investitionen oder für den Schuldenabbau zur Verfügung.

Gesamtergebnis

Stadt Maienfeld Rechnung 2007 Ergebnisse	Rechnung 2007		Voranschlag 2007	
	Aufwand	Ertrag	Aufwand	Ertrag
LAUFENDE RECHNUNG	13'338'736.67	16'333'599.65	11'598'300	11'598'400
Ertragsüberschuss	2'994'862.98		100	
Aufwandüberschuss				
INVESTITIONSRECHNUNG	3'828'736.65	2'851'589.65	3'005'500	1'454'250
Zunahme der Nettoinvestition		977'147.00		1'551'250
FINANZIERUNG				
Zunahme der Nettoinvestition	977'147.00		1'551'250	
Abschreibungen Verwaltungsvermögen		3'597'965.72		1'491'000
Ertragsüberschuss der Laufenden Rechnung		2'994'862.98		100
Aufwandüberschuss der Laufenden Rechnung				
Einlagen Spezialfinanzierungen		207'226.43		198'200
Entnahmen Spezialfinanzierungen	78'595.50			
Bildung Rückstellungen				
Auflösung Rückstellungen	205'924.00		160'000	
Finanzierungsfehlbetrag				21'950
Finanzierungsüberschuss	5'538'388.63			
KAPITALVERÄNDERUNG				
Finanzierungsfehlbetrag			21'950	
Finanzierungsüberschuss		5'538'388.63		
Passivierungen	6'656'781.80		3'143'450	
Aktivierungen		4'113'256.15		3'165'500
Zunahme des Kapitals	2'994'862.98			100
Abnahme des Kapitals				

Übersicht

Stadt Maienfeld Rechnung 2007 Übersicht	Rechnung 2007		Voranschlag 2007	
	Aufwand	Ertrag	Aufwand	Ertrag
LAUFENDE RECHNUNG	13'338'736.67	16'333'599.65	11'598'300	11'598'400
ERTRAGSÜBERSCHUSS	2'994'862.98		100	
0 Allgemeine Verwaltung	1'677'394.86	474'914.60	1'717'300	461'900
1 Öffentliche Sicherheit	385'323.05	329'968.00	439'500	385'000
2 Bildung	3'760'977.75	560'764.95	3'859'900	459'600
3 Kultur und Freizeit	172'756.05	1'250.00	175'100	1'200
4 Gesundheit	329'749.50	5'000.00	415'300	5'000
5 Soziale Wohlfahrt	216'971.45	60'349.40	356'000	49'000
6 Verkehr	616'915.70	48'215.70	663'000	41'800
7 Umwelt und Raumordnung	1'326'048.58	1'128'930.73	1'171'800	1'010'000
8 Volkswirtschaft	781'651.55	751'975.65	831'400	698'500
9 Finanzen und Steuern	4'070'948.18	12'972'230.62	1'969'000	8'486'400
	Ausgaben	Einnahmen	Ausgaben	Einnahmen
INVESTITIONSRECHNUNG	3'828'736.65	2'851'589.65	3'005'500	1'454'250
ZUNAHME DER NETTOINVESTITIONEN		977'147.00		1'551'250
0 Allgemeine Verwaltung	688'075.85	423'282.50	100'000	
1 Öffentliche Sicherheit	171'462.85	-5'592.60	154'000	41'000
2 Bildung	18'408.95		120'000	20'000
3 Kultur und Freizeit				
4 Gesundheit	2'255.00		3'500	
6 Verkehr	954'290.25	361'503.95	1'022'000	366'000
7 Umwelt und Raumordnung	1'048'501.40	1'410'361.30	1'100'000	689'550
8 Volkswirtschaft	394'459.85	193'650.50	306'000	121'000
9 Finanzen und Steuern	551'282.50	468'384.00	200'000	216'700

Grafische Auswertungen

Laufende Rechnung 2007 nach Aufgabenbereichen (Funktionen)

(=Vorjahr)

Aufwand

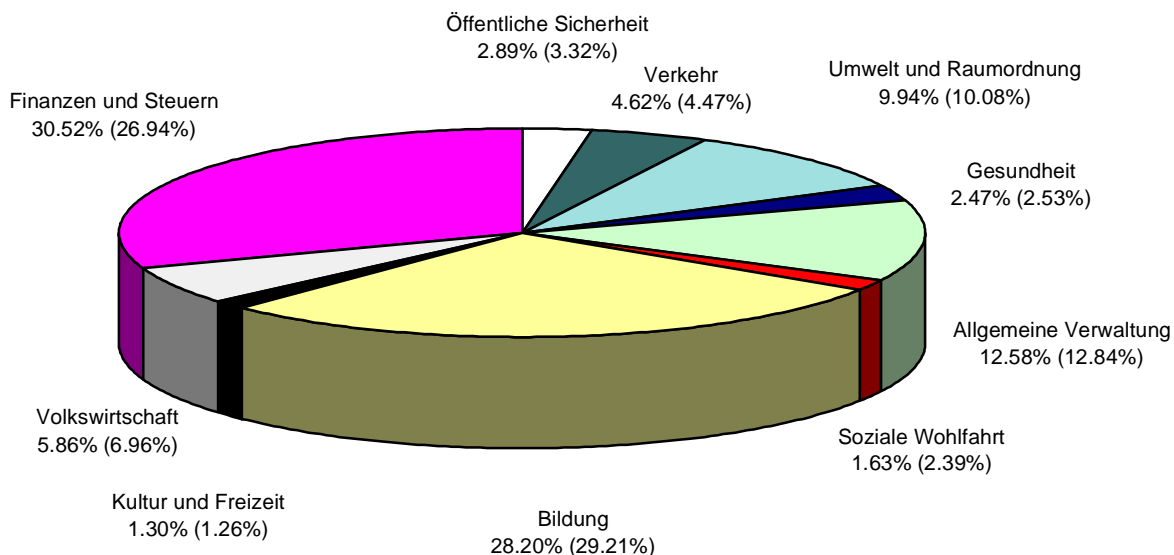

Ertrag

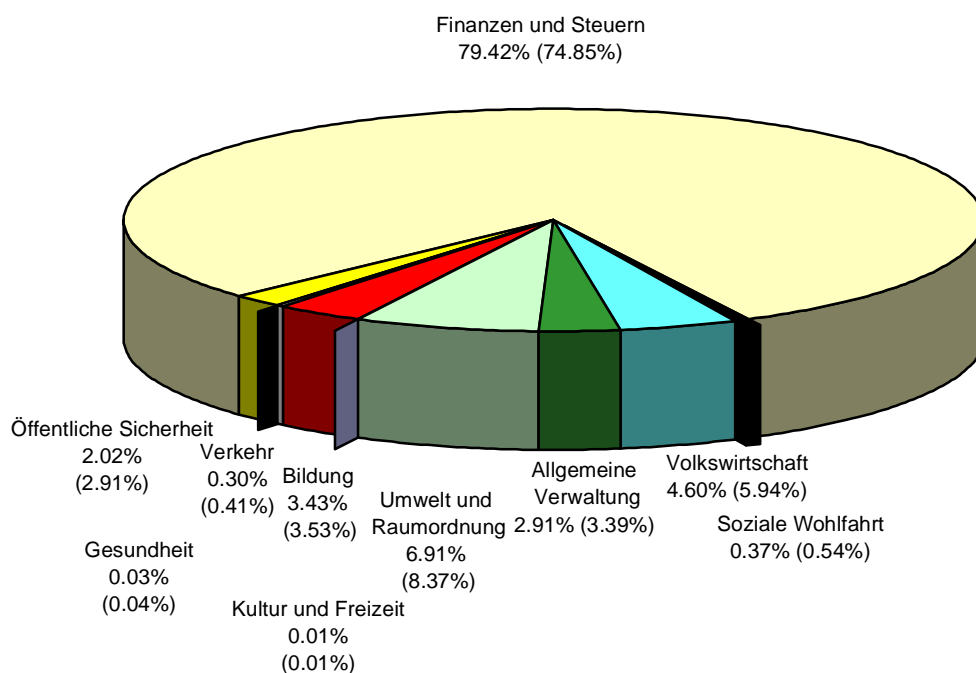

Laufende Rechnung 2007 nach Arten

(=Vorjahr)

Aufwand

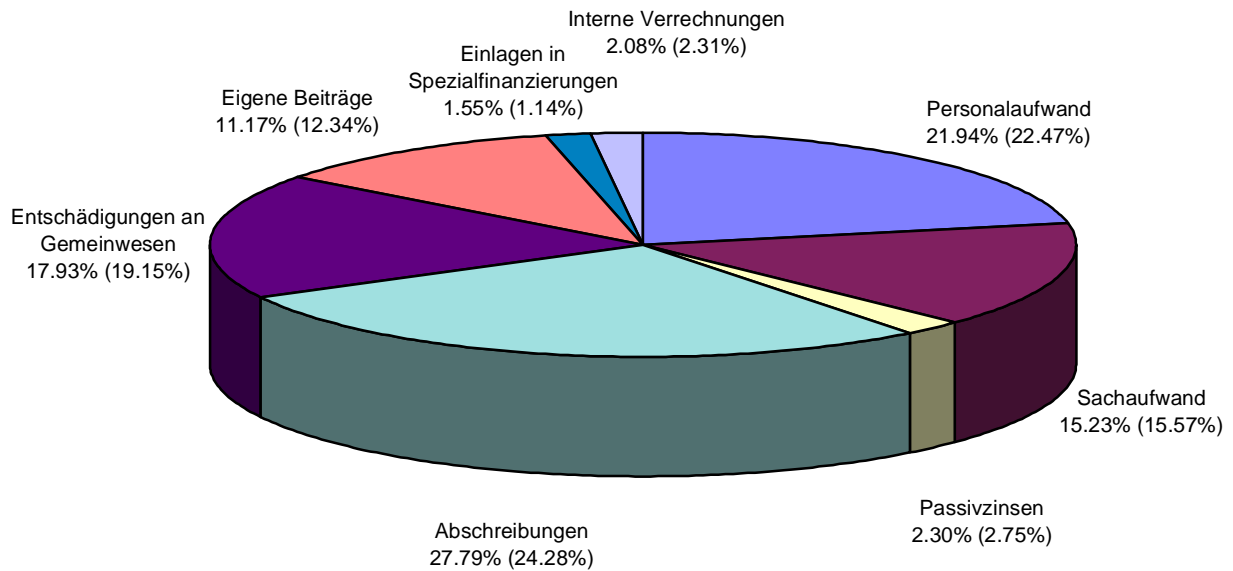

Ertrag

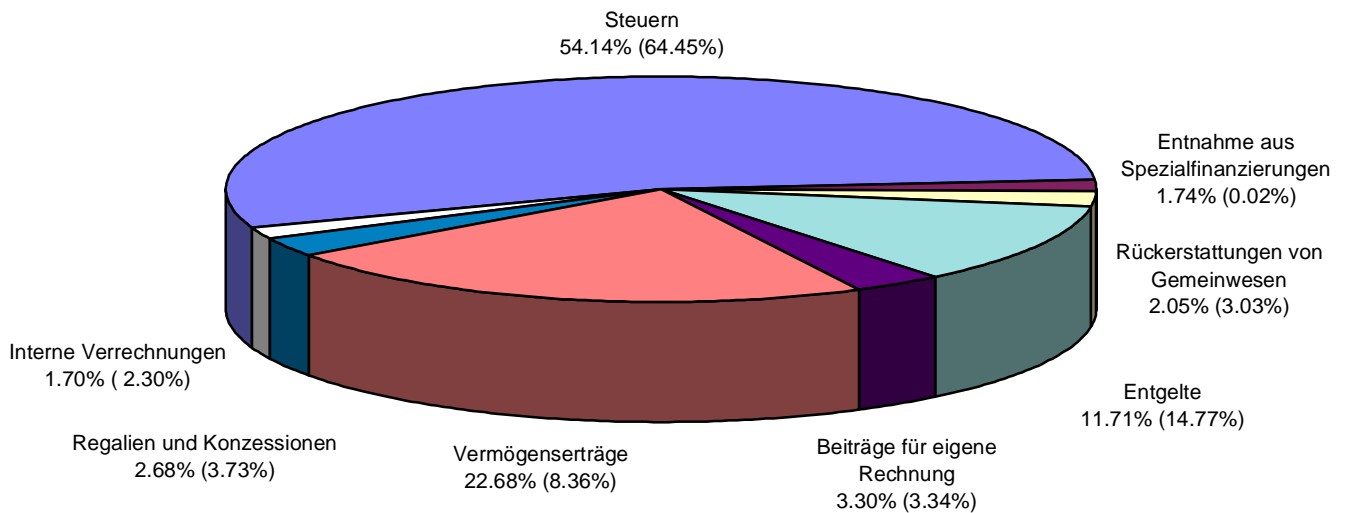

Entwicklung der verzinslichen Schulden

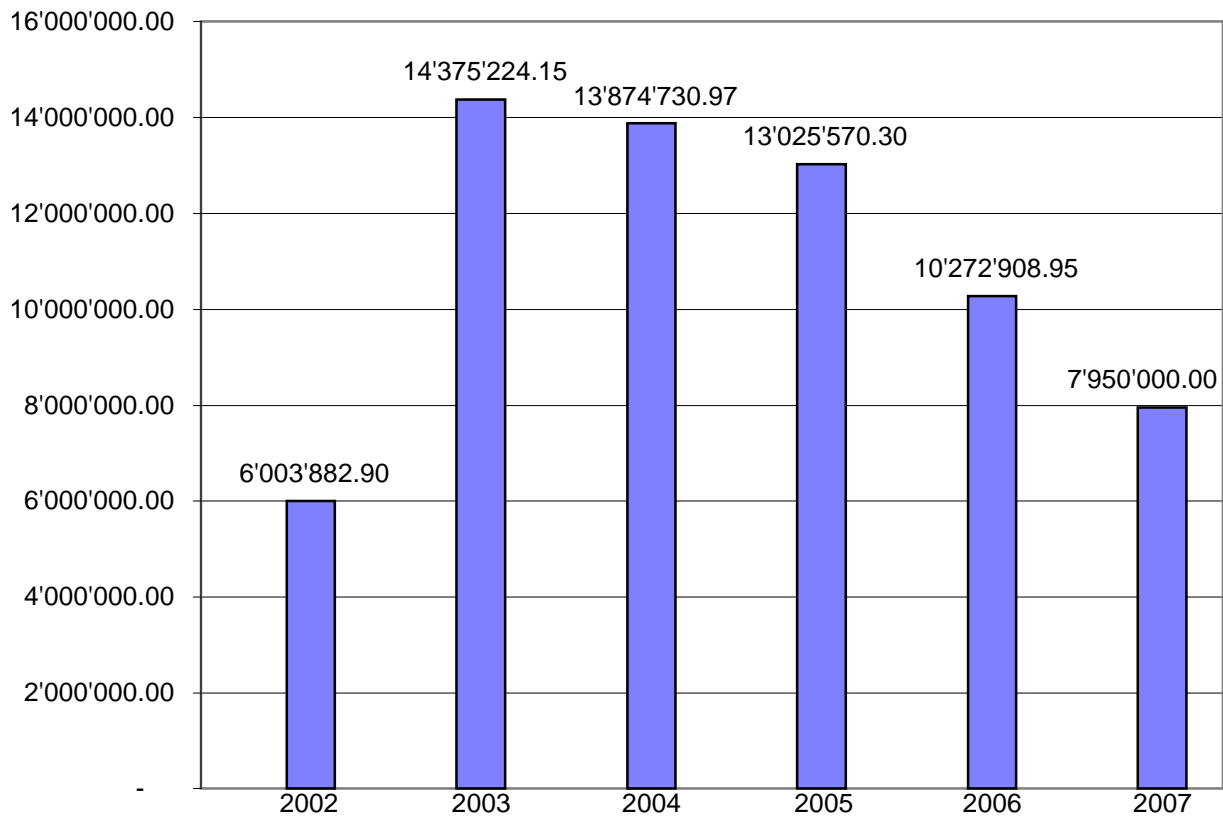

Entwicklung der Einkommenssteuer

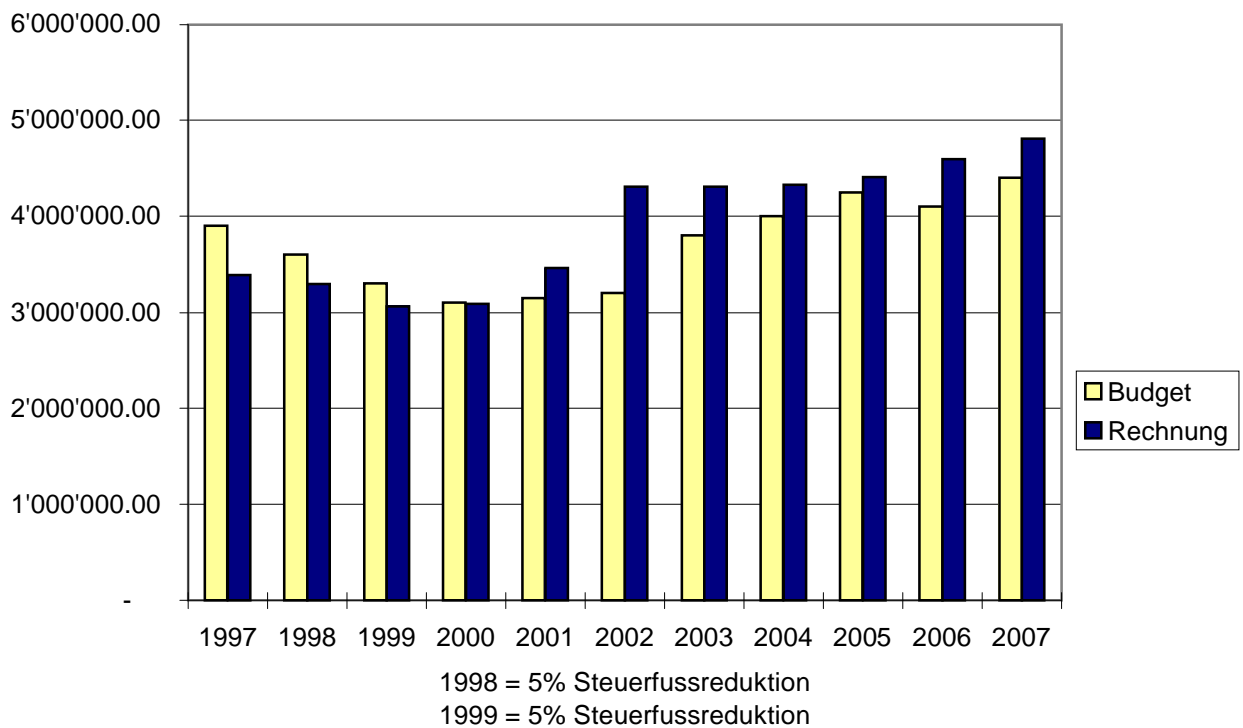

Laufende Rechnung 2007 nach Funktionen

	Stadt Maienfeld Laufende Rechnung Nach Funktionen	Rechnung 2007		Voranschlag 2007		Rechnung 2006	
		Aufwand	Ertrag	Aufwand	Ertrag	Aufwand	Ertrag
	LAUFENDE RECHNUNG ERTRAGSÜBERSCHUSS	13'338'736.67 2'994'862.98	16'333'599.65	11'598'300 100	11'598'400	12'745'516.24 15'381.60	12'760'897.84
0	ALLGEMEINE VERWALTUNG	1'677'394.86	474'914.60	1'171'300	461'900	1'635'971.11	433'108.55
011	GEMEINDEVERSAMMLUNG UND KOMMISSIONEN	120'319.85		99'400		94'229.85	
012	EXEKUTIVE (STADTRAT)	176'678.75	1'000.00	164'100	1'000	157'999.75	1'000.00
020	STADTVERWALTUNG	777'991.16	168'574.50	813'100	165'800	795'622.76	172'136.80
021	BAUVERWALTUNG	239'936.90	123'355.90	250'600	101'600	243'990.45	84'363.00
025	SACHVERSICHERUNGEN	32'555.70		33'200		31'067.65	
070	VERWALTUNGSLIEGENSCHAFTEN	329'912.50	181'984.20	356'900	193'500	313'060.65	175'608.75
1	ÖFFENTLICHE SICHERHEIT	385'323.05	329'968.00	439'500	385'000	422'583.40	371'095.85
100	GRUNDBUCH		105'804.85		120'000		117'492.30
101	VERMESSUNG UND VERMARKUNG	1'684.50		8'700		-339.90	
110	STADTPOLIZEI	108'505.60	42'523.00	112'600	40'000	102'270.65	49'938.00
120	BEZIRKS- UND KREISAMT	100'401.85		122'000		152'790.30	
140	FEUERWEHR	134'562.10	134'562.10	127'000	127'000	103'478.45	103'478.45
141	FEUERUNGSKONTROLLE					10'702.55	1'550.00
150	TRUPPENUNTERKÜNFTE	18'419.15	27'363.20	27'500	74'500	22'847.80	81'423.20
160	ZIVILSCHUTZ	21'749.85	19'714.85	41'700	23'500	30'833.55	17'213.90
2	BILDUNG	3'760'977.75	560'764.95	3'859'900	459'600	3'722'571.30	450'326.15
200	KINDERGARTEN	262'134.45	17'151.85	300'700	20'000	297'212.90	22'686.60
210	PRIMARSCHULE	1'270'489.00	253'582.65	1'191'300	155'000	1'142'226.70	149'573.65
211	KREISSCHULE	1'084'828.60	5'000.00	1'195'500		1'125'489.70	5'000.00
214	MUSIKSCHULE	50'472.85		52'000		60'433.60	
217	SCHULLIEGENSCHAFTEN UND -ANLAGEN	578'399.35	285'030.45	625'400	284'600	617'684.75	273'065.90
218	SCHULLEITUNG UND SCHULSEKRETARIAT	57'176.15		50'000		43'320.20	

Stadt Maienfeld Laufende Rechnung Nach Funktionen		Rechnung 2007		Voranschlag 2007		Rechnung 2006	
		Aufwand	Ertrag	Aufwand	Ertrag	Aufwand	Ertrag
219	PRIMARSCHULE ÜBRIGES	33'390.70		38'000		43'413.40	
230	BERUFSBILDUNG	424'086.65		407'000		392'790.05	
3	KULTUR UND FREIZEIT	172'756.05	1'250.00	175'100	1'200	160'972.15	1'250.00
300	KULTURELLES	69'104.65		72'600		61'379.85	
330	PARKANLAGEN UND WANDERWEGE	22'461.85	1'250.00	21'000	1'200	14'402.75	1'250.00
340	SPORT	32'300.00		34'000		36'300.00	
350	ÜBRIGE FREIZEITGESTALTUNG	48'889.55		47'500		48'889.55	
4	GESUNDHEIT	329'749.50	5'000.00	415'300	5'000	322'959.85	5'000.00
400	SPITÄLER	280'636.45		330'000		259'287.90	
410	ALTERS- UND PFLEGEHEIME			1'000		1'208.30	
440	AMBULANTE KRANKENPFLEGE	38'026.30	5'000.00	72'100	5'000	46'282.05	5'000.00
450	KRANKHEITSVORBEUGUNG UND -BEKÄMPFUNG	5'229.00		5'200		5'143.00	
460	SCHULGESUNDHEITSDIENST	5'857.75		7'000		11'038.60	
5	SOZIALE WOHLFAHRT	216'971.45	60'349.40	356'000	49'000	305'068.63	68'981.15
581	UNTERSTÜTZUNGEN	178'131.95	60'349.40	332'000	49'000	297'768.63	68'981.15
589	ÜBRIGE FÜRSORGE	38'839.50		24'000		7'300.00	
6	VERKEHR	616'915.70	48'215.70	663'000	41'800	569'463.75	52'588.90
610	KANTONSSTRASSEN	11'980.20		41'000		4'930.05	
620	GEMEINDESTRASSEN UND PLÄTZE	505'995.30	11'375.00	536'000	11'800	470'927.30	11'725.00
623	PARKPLÄTZE	11'999.70	36'840.70	11'000	30'000	9'124.35	40'863.90
624	STRASSENBELEUCHTUNG	54'658.50		42'500		49'200.05	
650	ORTS- UND REGIONALVERKEHR	32'282.00		32'500		35'282.00	

Stadt Maienfeld Laufende Rechnung Nach Funktionen		Rechnung 2007		Voranschlag 2007		Rechnung 2006	
		Aufwand	Ertrag	Aufwand	Ertrag	Aufwand	Ertrag
7	UMWELT UND RAUMORDNUNG	1'326'048.58	1'128'930.73	1'171'800	1'010'000	1'285'103.00	1'068'611.55
700	WASSERVERSORGUNG	407'616.45	407'616.45	310'000	310'000	310'079.75	310'079.75
710	ABWASSERBESEITIGUNG	415'769.85	415'769.85	417'000	417'000	425'735.99	425'735.99
720	ABFALLBESEITIGUNG	293'291.78	293'291.78	281'000	281'000	284'243.36	284'243.36
740	FRIEDHOF UND BESTATTUNG	38'613.55		31'700		31'260.55	300.00
750	RÜFEN UND BÄCHE	41'607.45	12'252.65	65'000	2'000	171'111.95	48'252.45
781	TIERKÖRPERBESEITIGUNG	13'955.15		18'000		16'083.15	
789	ÜBRIGE IMMISSIONEN	11'165.55		11'500		13'995.50	
790	RAUMORDNUNG	104'028.80		37'600		32'592.75	
8	VOLKSWIRTSCHAFT	781'651.55	751'975.65	831'400	698'500	887'547.50	758'265.45
800	ALPEN UND WEIDEN	195'904.10	135'509.50	192'900	126'500	183'127.85	137'704.00
810	FORSTWIRTSCHAFT	585'747.45	616'466.15	638'500	572'000	704'419.65	620'561.45
9	FINANZEN UND STEUERN	4'070'948.18	12'972'230.62	1'969'000	8'486'400	3'433'275.55	9'551'670.24
900	STADTSTEUERN	7'433.85	8'842'290.00	8'800	7'541'000	8'638.15	8'223'812.40
932	GEMEINDEANTEIL AUS REGALIEN UND PATENTEN		3'450.00		3'000		3'900.00
935	KONZSSIONEN		433'938.15		435'000		472'551.25
940	ZINSEN	414'276.35	122'518.72	374'000	79'300	352'849.30	161'297.34
942	LIEGENSCHAFTEN DES FINANZVERMÖGENS	98'545.25	3'364'109.75	79'200	268'100	48'024.00	690'109.25
980	ABSCHREIBUNG AUF FINANZVERMÖGEN	9'494.51	205'924.00	108'000	160'000	65'472.85	
981	ABSCHREIBUNG AUF VERWALTUNGSVERMÖGEN	3'541'198.22		1'399'000		2'958'291.25	

Laufende Rechnung 2007 nach Arten

Stadt Maienfeld Laufende Rechnung Nach Arten		Rechnung 2007		Voranschlag 2007		Rechnung 2006	
		Aufwand	Ertrag	Aufwand	Ertrag	Aufwand	Ertrag
3	AUFWAND	13'338'736.67		11'598'300		12'745'516.24	
30	PERSONALAUFWAND	2'925'877.00		2'906'400		2'863'344.35	
300	Behörden und Kommissionen	134'285.00		141'300		156'936.70	
301	Löhne des Verwaltungs- und Betriebspersonals	1'204'953.05		1'204'000		1'189'853.35	
302	Löhne der Lehrkräfte	1'165'027.15		1'096'500		1'083'073.85	
303	Sozialversicherungsbeiträge	187'726.05		191'800		186'108.95	
304	Personalversicherungsbeiträge	178'043.55		192'400		180'400.35	
305	Unfall- und Krankenversicherung	20'587.75		35'900		37'243.10	
309	Übriger Personalaufwand	35'254.45		44'500		29'728.05	
31	SACHAUFWAND	2'032'019.16		1'906'300		1'984'455.56	
310	Büro- und Schulmaterial, Drucksachen	96'434.90		103'300		104'121.15	
311	Mobilien, Maschinen und Fahrzeuge	77'437.90		104'000		74'294.90	
312	Wasser, Energie und Heizmaterial	150'801.85		126'000		108'524.25	
313	Verbrauchsmaterial	41'835.60		72'200		35'202.45	
314	Baulicher Unterhalt durch Dritte	942'910.10		848'800		971'602.65	
315	Übriger Unterhalt durch Dritte	84'257.45		106'800		91'475.25	
316	Mieten, Pachten und Benützungskosten	1'900.00		1'900		3'300.00	
317	Spesenentschädigungen	55'952.15		46'000		43'193.50	
318	Dienstleistungen und Honorare	560'817.21		468'600		538'617.91	
319	Übriger Sachaufwand	19'672.00		28'700		14'123.50	
32	PASSIVZINSEN	306'829.35		362'800		350'782.20	
322	Mittel- und langfristige Schulden	217'008.95		279'000		262'701.50	
329	Übrige Passivzinsen	89'820.40		83'800		88'080.70	

Stadt Maienfeld Laufende Rechnung Nach Arten		Rechnung 2007		Voranschlag 2007		Rechnung 2006	
		Aufwand	Ertrag	Aufwand	Ertrag	Aufwand	Ertrag
33	ABSCHREIBUNGEN	3'707'460.23		1'599'000		3'094'270.40	
330	Finanzvermögen	109'494.51		108'000		65'472.85	
331	Verwaltungsvermögen, ordentliche Abschreibungen	1'136'848.67		1'299'000		1'487'512.15	
332	Verwaltungsvermögen, zusätzliche Abschreibungen	2'461'117.05		192'000		1'541'285.40	
35	ENTSCHÄDIGUNGEN AN GEMEINWESEN	2'391'499.75		2'575'800		2'440'703.50	
351	Kantone	41'968.30		44'000		24'498.10	
352	Gemeinden und Zweckverbände	2'349'531.45		2'531'800		2'416'205.40	
36	EIGENE BEITRÄGE	1'490'166.00		1'748'700		1'572'636.38	
361	Kantone	147'212.85		179'100		194'684.45	
362	Gemeinden und Zweckverbände	436'951.75		525'500		423'514.80	
364	Gemischtwirtschaftliche Unternehmungen	429'811.45		416'600		396'043.15	
365	Private Institutionen	266'318.50		278'500		260'625.35	
366	Private Haushalte	209'871.45		349'000		297'768.63	
38	EINLAGEN SPEZIALFINANZIERUNGEN	207'226.43		198'200		145'508.95	
380	Einlagen Spezialfinanzierungen	207'226.43		198'200		145'508.95	
39	INTERNE VERRECHNUNGEN	277'658.75		301'100		293'814.90	
390	Interne Verrechnungen	277'658.75		301'100		293'814.90	

Stadt Maienfeld Laufende Rechnung Nach Arten		Rechnung 2007		Voranschlag 2007		Rechnung 2006	
		Aufwand	Ertrag	Aufwand	Ertrag	Aufwand	Ertrag
4	ERTRAG		16'333'599.65		11'598'400		12'760'897.84
40	STEUERN		8'842'290.00		7'541'000		8'223'812.40
400	Hauptsteuern		7'412'257.75		6'460'000		6'869'787.30
402	Liegenschaftsteuern		314'980.00		280'000		269'463.00
403	Grundstückgewinnsteuern		280'480.00		250'000		318'676.00
404	Handänderungssteuern		673'977.90		500'000		536'218.55
405	Erbschafts- und Schenkungssteuern		149'374.35		40'000		219'707.55
406	Hundesteuern		11'220.00		11'000		9'960.00
41	REGALIEN UND KONZESSIONEN		437'388.15		438'000		476'451.25
410	Regalien und Konzessionen		437'388.15		438'000		476'451.25
42	VERMÖGENSERTRÄGE		3'705'015.67		551'600		1'067'326.44
420	Banken		21'636.27		2'000		7'263.59
421	Guthaben		28'419.45		16'000		21'305.85
422	Anlagen des Finanzvermögens		25'618.20		25'000		100'618.20
423	Liegenschaftserträge des Finanzvermögens		287'779.00		269'300		280'357.70
424	Buchgewinne auf Anlagen des Finanzvermögens		3'093'628.75				413'279.55
427	Liegenschaftserträge des Verwaltungsvermögens		247'934.00		239'300		244'501.55
43	ENTGELTE		1'912'987.98		1'798'900		1'884'863.50
430	Ersatzabgaben		144'036.65		140'000		109'391.40
431	Gebühren für Amtshandlungen		77'971.60		60'000		43'262.70
434	Andere Benützungsgebühren und Dienstleistungen		1'166'705.48		1'198'400		1'205'954.85
435	Verkäufe		348'053.65		362'100		440'840.20
436	Rückerstattungen		149'992.60		14'900		58'845.00
437	Bussen		7'778.00		3'000		5'762.00
438	Eigenleistungen für Investitionen		18'450.00		20'500		20'807.35

Stadt Maienfeld Laufende Rechnung Nach Arten	Rechnung 2007		Voranschlag 2007		Rechnung 2006	
	Aufwand	Ertrag	Aufwand	Ertrag	Aufwand	Ertrag
45 RÜCKERSTATTUNGEN VON GEMEINWESEN		335'002.75		371'300		386'031.75
450 Bund		46'137.30		80'000		99'839.65
451 Kantone		52'473.35		51'300		51'329.45
452 Gemeinden und Zweckverbände		236'392.10		240'000		234'862.65
46 BEITRÄGE FÜR EIGENE RECHNUNG		538'736.85		436'500		426'595.85
460 Bund		168'261.75		151'500		157'450.95
461 Kantone		282'991.95		257'000		240'300.30
462 Gemeinden und Zweckverbände		17'727.20		13'000		13'827.15
469 Übrige Beiträge		69'755.95		15'000		15'017.45
48 ENTNAHMEN SPEZIALFINANZIERUNGEN		284'519.50		160'000		2'001.75
480 Entnahmen Spezialfinanzierungen		284'519.50		160'000		2'001.75
49 INTERNE VERRECHNUNGEN		277'658.75		301'100		293'814.90
490 Interne Verrechnungen		277'658.75		301'100		293'814.90

Investitionsrechnung 2007 nach Funktionen

Stadt Maienfeld Investitionsrechnung Nach Funktionen	Rechnung 2007		Voranschlag 2007		Rechnung 2006	
	Ausgaben	Einnahmen	Ausgaben	Einnahmen	Ausgaben	Einnahmen
INVESTITIONSRECHNUNG ZUNAHME DER NETTOINVESTITION	3'828'736.65	2'851'589.65	3'005'500	1'454'250	1'568'288.75	623'784.10
		977'147.00		1'551'250		944'504.65
0 ALLGEMEINE VERWALTUNG	688'075.85	423'282.50	100'000		191'244.15	
070 VERWALTUNGSLIEGENSCHAFTEN	688'075.85	423'282.50	100'000		191'244.15	
500.01 Überführung Trafo Rieter ins Verwaltungsvermögen	59'940.00					
500.02 Überführung Wiesland Pradafant ins Verwaltungsvermögen	884.00					
500.03 Überführung Trafo Pfandgraben ins Verwaltungsvermögen	4'320.00					
500.04 Überführung Erlebnisplatz Lust ins Verwaltungsvermögen	203'940.00					
500.05 Überführung Walchi ins Verwaltungsvermögen	152'000.00					
503.01 Überführung Trafo Rofels ins Verwaltungsvermögen	30'000.00					
503.02 Überführung Militärbaracken Dürrwald ins Verwaltungsvermögen	600.00					
503.43 Umbau Büros Rathaus					83'598.15	
503.52 Ersatzbaute Werkhof	236'391.85		100'000		99'498.80	
506.16 Erweiterung Fernwärmenetz (Industrie)					8'147.20	
506.17 Ausbau Holzschmelzeheizung						
603.01 Überführung Pfrundhaus ins Finanzvermögen		351'282.50				
610.16 Anschlussgebühren Fernwärmenetz (Industrie)		61'000.00				
661.16 Subv. Kanton Fernwärmenetz (Industrie)		11'000.00				
1 ÖFFENTLICHE SICHERHEIT	171'462.85	-5'592.60	154'000	41'000	106'787.65	-12'182.05
101 VERMESSUNG UND VERMARKUNG	44'554.95	9'694.10	34'000	37'000	12'464.70	6'000.00
582.05 Einführung eidg. Grundbuch Gebiet Panxen	4'421.45		24'000			
582.25 Vermessungsprogramm 2002	40'133.50		10'000			
610.05 Anteil Grundeigentümer eidg. Grundbuch Gebiet Panxen					12'464.70	
						12'000

Stadt Maienfeld Investitionsrechnung Nach Funktionen	Rechnung 2007		Voranschlag 2007		Rechnung 2006	
	Ausgaben	Einnahmen	Ausgaben	Einnahmen	Ausgaben	Einnahmen
660.25 Subv. Bund Vermessungsprogramm 2002		9'694.10		25'000		6'000.00
140 FEUERWEHR	124'779.00		120'000	24'000		
506.41 Anschaffung Atemschutz-Bus	124'779.00		120'000	24'000		
661.41 Subv. Kanton Atemschutz-Bus						
150 TRUPPENUNTERKÜNFTE	2'128.90				94'322.95	
503.32 ZSA Bündli Sanierungsarbeiten für die militärische Nutzung	2'128.90				94'322.95	
160 ZIVILSCHUTZ		-15'286.70		-20'000		-18'182.05
611.00 Schutzraumabgeltungen		-15'286.70		-20'000		-18'182.05
2 BILDUNG	18'408.95		120'000	20'000		
217 SCHULLIEGENSCHAFTEN UND -ANLAGEN	18'408.95		120'000	20'000		
503.15 Wärmetechnische Sanierung Primarschulhaus	18'408.95		120'000	20'000		
610.15 Anteil Fläsch und Jenins Wärmetechnische Sanierung						
4 GESUNDHEIT	2'255.00		3'500		3'917.00	
410 ALTERS- UND PFLEGEHEIME	2'255.00		3'500		3'917.00	
564.20 Pflegebetten Planungsregion Landquart	2'255.00		3'500		3'917.00	

Stadt Maienfeld Investitionsrechnung Nach Funktionen		Rechnung 2007		Voranschlag 2007		Rechnung 2006	
		Ausgaben	Einnahmen	Ausgaben	Einnahmen	Ausgaben	Einnahmen
6	VERKEHR	954'290.25	361'503.95	1'022'000	366'000	367'179.80	165'651.50
620	GEMEINDESTRASSEN UND PLÄTZE	954'290.25	361'503.95	1'022'000	366'000	367'179.80	165'651.50
501.17	Quartierplanverfahren Kessler			45'000		3'175.50	
501.45	Trottoirverlängerung und Belagssanierung Jeninserstrasse	100'000.00					
501.48	Beitrag Sanierung Rheinbrücke Fläsch	49'989.25		57'000		33'789.90	
501.52	Wanderwegtafeln und Markierungen	796'794.80		900'000		330'214.40	
501.54	Sanierung Vorstadt - Bovelgasse	7'506.20		20'000			15'651.50
501.60	Projektierung Wiesenstrasse						
610.17	Anteil Dritter Quartierplanverfahren Kessler				10'000		
610.60	Anteil Jenins Sanierung Wiesenstrasse		31'503.95		36'000		
661.52	Subv. Kanton Signalisatons- und Markierungsprojekt		330'000.00		320'000		150'000.00
661.54	Subv. Sanierung Vorstadt - Bovelgasse						
7	UMWELT UND RAUMORDNUNG	1'048'501.40	1'410'361.30	1'100'000	689'550	604'555.90	419'896.05
700	WASSERVERSORGUNG	272'112.60	593'143.15	425'000	270'000	232'815.20	138'616.60
501.01	Fernwirkanlage (Prozessleitsystem)					74'923.70	
501.04	Hydrantenleitung Vorstadt - Bovelgasse	251'964.95		425'000		167'019.65	
501.08	Wasserleitung Industriegebiet Neugut	20'147.65				-9'128.15	
610.00	Anschlussgebühren Wasser		218'706.75		105'000		37'199.15
610.04	Anteil Dritter Hydrantenleitung Vorstadt - Bovelgasse		28'435.40				
610.07	Anteil Dritter Wasserleitung Fluss - Enderlinstein		65'000.00				
610.08	Anteil Dritter Wasserleitung Industriegebiet Neugut		281'001.00				
661.01	Subv. Kanton Fernwirkanlage				100'000		9'247.45
661.04	Subv. Hydrantenleitung Vorstadt - Bovelgasse				65'000		
661.07	Subv. Wasserleitung Fluss - Enderlinstein						
661.08	Subv. Wasserleitung Industriegebiet Neugut						

Stadt Maienfeld Investitionsrechnung Nach Funktionen		Rechnung 2007		Voranschlag 2007		Rechnung 2006	
		Ausgaben	Einnahmen	Ausgaben	Einnahmen	Ausgaben	Einnahmen
710	ABWASSERBESEITIGUNG	316'797.85	500'694.00	415'000	258'000	150'228.10	118'549.35
501.24	Kanalisation Bovelgasse	307'513.00		295'000		133'296.75	
501.28	Sanierung Kanalisation allgemein			50'000			
501.30	Ausbau und Sanierung ARA Bad Ragaz			70'000			
501.38	Genereller Entwässerungsplan	9'284.85				16'931.35	
610.00	Anschlussgebühren Kanalisation		270'224.55		120'000		38'498.95
610.10	Anschlussgebühren ARA		200'469.45		110'000		35'050.40
660.38	Subv. Bund Genereller Entwässerungsplan				28'000		35'000.00
661.24	Subv. Kanalisation Bovelgasse		30'000.00				10'000.00
750	RÜFEN UND BÄCHE	459'590.95	316'524.15	260'000	161'550	221'512.60	162'730.10
501.80	Teillerrüfe / Pardellrüfe	54'881.50		50'000			
501.87	Lochrüfe Sanierung Geschiebesammler	212'900.65		210'000			
501.89	Ergänzungsprojekt Bachsperrren Lochrüfe (Poi)	303.45				221'512.60	
501.91	Sanierung Schrötörtöbeli	152'454.80					
501.92	Sanierung Pargaitlarüfe	39'050.55					
610.80	Anteil Jenins Teillerrüfe		14'830.30		8'550		
610.89	Anteil Dritter Ergänzungsprojekt Bachsperrren Lochrüfe (Poi)						30'000.00
610.92	Anteil Fläsch Sanierung Pargaitlarüfe		9'076.30				
660.80	Subv. Bund Teillerrüfe / Pardellrüfe		23'955.25		18'500		
660.87	Subv. Bund Lochrüfe Sanierung Geschiebesammler		74'515.25		74'000		
660.89	Subv. Bund Lochrüfe Sanierung Geschiebesammler						80'095.75
660.91	Subv. Bund Sanierung Schrötörtöbeli		87'430.20				
660.92	Subv. Bund Sanierung Pargaitlarüfe		14'927.10				
661.80	Subv. Kanton Teillerrüfe / Pardellrüfe		16'186.00		12'500		
661.87	Subv. Kanton Lochrüfe Sanierung Geschiebesammler		48'967.50		48'000		
661.89	Subv. Kanton Ergänzungsprojekt Bachsperrren Lochrüfe (Poi)						52'634.35
661.91	Subv. Kanton Sanierung Schrötörtöbeli		20'665.40				
661.92	Subv. Kanton Sanierung Pargaitlarüfe		5'970.85				

Stadt Maienfeld Investitionsrechnung Nach Funktionen	Rechnung 2007		Voranschlag 2007		Rechnung 2006	
	Ausgaben	Einnahmen	Ausgaben	Einnahmen	Ausgaben	Einnahmen
8 VOLKSWIRTSCHAFT	394'459.85	193'650.50	306'000	121'000	294'604.25	50'418.60
800 ALPEN UND WEIDEN	353'381.85	147'457.85	250'000	90'000	133'350.90	
505.70 Rohmelkanlagen Alpen	353'381.85		250'000		133'350.90	
505.71 Hirtenhütte / Kiosk Ochsenberg		147'457.85		90'000		
610.70 Anteil Dritter Rohmelkanlagen Alpen						
810 FORSTWIRTSCHAFT	41'078.00	46'192.65	56'000	31'000	161'253.35	50'418.60
505.11 Integralprojekt Furka: Waldbau A	34'774.00		40'000		33'720.25	
505.12 Integralprojekt Furka: Waldbau B	2'581.00		16'000		14'781.40	
505.14 Integralprojekt Furka: Erschliessung	3'723.00				41'751.70	
506.19 Ersatz Brennholzaufbereitung		29'102.45		15'000	71'000.00	16'967.85
660.11 Subv. Bund Furka: Waldbau A		3'392.05		5'000		5'467.15
660.12 Subv. Bund Furka: Waldbau B		1'213.95				10'301.75
660.14 Subv. Bund Furka: Erschliessung		10'766.45		7'000		9'994.45
661.11 Subv. Kanton Furka: Waldbau A		1'001.15		4'000		1'606.50
661.12 Subv. Kanton Furka: Waldbau B		716.60				6'080.90
661.14 Subv. Kanton Furka: Erschliessung						
9 FINANZEN UND STEUERN	551'282.50	468'384.00	200'000	216'700		
940 ZINSEN	200'000.00		200'000			
724.00 Kauf Aktien Pizolbahnen AG	200'000.00		200'000			
942 LIEGENSCHAFTEN DES FINANZVERMÖGENS	351'282.50	468'384.00		216'700		
703.01 Überführung Pfrundhaus ins Finanzvermögen	351'282.50					
800.00 Bodenverkäufe						
800.01 Überführung Trafo Rieter ins Verwaltungsvermögen		59'940.00		200'000		
800.02 Überführung Wiesland Pradafant ins Verwaltungsvermögen		884.00				

Stadt Maienfeld Investitionsrechnung Nach Funktionen	Rechnung 2007		Voranschlag 2007		Rechnung 2006	
	Ausgaben	Einnahmen	Ausgaben	Einnahmen	Ausgaben	Einnahmen
800.03 Überführung Trafo Pfandgraben ins Verwaltungsvermögen		4'320.00				
800.04 Überführung Erlebnisplatz Lust ins Verwaltungsvermögen		203'940.00				
803.01 Überführung Trafo Rofels ins Verwaltungsvermögen		30'000.00				
803.02 Überführung Militärbaracken Dürrwald ins Verwaltungsvermögen		600.00				
803.03 Überführung Walchi ins Verwaltungsvermögen		152'000.00				
861.33 Subv. Kanton Sanierung "Sust"		16'700.00		16'700		

Bilanz per 31. Dezember 2007

Stadt Maienfeld Bilanz per 31.12.2007		Bestand am 01.01.2007	Zuwachs	Abgang	Bestand am 31.12.2007
1	A K T I V E N	29'874'354.03	60'709'966.08	59'503'600.05	31'080'720.06
10	FINANZVERMÖGEN	15'734'767.86	57'189'761.99	53'319'713.30	19'604'816.55
100	FLÜSSIGE MITTEL	661'357.45	25'201'506.14	24'820'443.02	1'042'420.57
101	GUTHABEN	7'842'205.15	27'391'095.53	26'903'257.27	8'330'043.41
102	ANLAGEN	6'581'708.30	3'940'823.00	945'515.75	9'577'015.55
103	TRANSITORISCHE AKTIVEN	649'496.96	656'337.32	650'497.26	655'337.02
11	VERWALTUNGSVERMÖGEN	14'018'853.39	3'441'689.10	6'160'693.02	11'299'849.47
114	SACHGÜTER	13'643'168.24	3'394'879.15	6'150'998.92	10'887'048.47
115	DARLEHEN UND BETEILIGUNGEN	380'000.00			380'000.00
116	INVESTITIONSBEITRÄGE	3'917.00	2'255.00		6'172.00
117	ÜBRIGE AKTIVIERTE AUSGABEN	-8'231.85	44'554.95	9'694.10	26'629.00
12	SPEZIALFINANZIERUNGEN	120'732.78	78'514.99	23'193.73	176'054.04
128	VORSCHÜSSE FÜR SPEZIALFINANZIERUNGEN	120'732.78	78'514.99	23'193.73	176'054.04

Stadt Maienfeld Bilanz per 31.12.2007		Bestand am 01.01.2007	Zuwachs	Abgang	Bestand am 31.12.2007
2	P A S S I V E N	-29'874'354.03	19'108'231.75	17'901'865.72	-31'080'720.06
20	FREMDKAPITAL	-12'445'039.25	15'929'336.07	17'680'574.51	-10'693'800.81
200	LAUFENDE VERPFLICHTUNGEN	-2'008'539.06	15'046'277.67	14'490'479.42	-2'564'337.31
202	MITTEL- UND LANGFRISTIGE SCHULDEN	-10'272'908.95	701'648.75	3'024'557.70	-7'950'000.00
205	TRANSITORISCHE PASSIVEN	-163'591.24	181'409.65	165'537.39	-179'463.50
22	SPEZIALFINANZIERUNGEN	-201'392.68	184'032.70	80.51	-385'344.87
228	VERPFLICHTUNGEN FÜR SPEZIALFINANZIERUNGEN	-201'392.68	184'032.70	80.51	-385'344.87
23	EIGENKAPITAL	-17'227'922.10	2'994'862.98	221'210.70	-20'001'574.38
239	EIGENKAPITAL	-17'227'922.10	2'994'862.98	221'210.70	-20'001'574.38

ANHANG 1: Kontrolle der Kredite

KONTROLLE DER KREDITE	Kredit- beschluss	Kredithöhe (N=Netto)	Aufgelaufene Kosten	Kreditsaldo Restkredit + Überschr. -	Anteil Dritter Subventionen Perimeterbeiträge	Abrechnungs- datum
Innenusbau Sust, 1023.33	03.03/12.04	252'684.10	252'684.10	0.00 +	16'700.00	31.12.2007
Kiesabbau Rheinau, 1023.50		7'617.55	7'617.55	0.00 +		
Sanierung Vorstadt - Boveigasse, 1141.04 / 1141.24 / 1141.54	12.04/12.05/06.06	2'100'000.00	2'021'727.75	78'272.25 +	548'435.40	
Wasserleitung Industriegebiet Neugut, 1141.08	1)	559'036.45	520'658.45	38'378.00 +	373'171.00	31.12.2007
Ausbau ARA Bad Ragaz, 1141.30	03.04/06.07	2'689'382.70	19'382.70	2'670'000.00 +		
Genereller Entwässerungsplan, 1141.38	05.00/06.01	228'772.50	200'677.00	28'095.50 +	35'000.00	
Trottoirverlängerung und Belagssanierung Jeninserstrasse, 1141.45	11.12.2007	40'000.00		40'000.00 +		
Beitrag Sanierung Rheinbrücke Fläsch, 1141.48	04.04.2007	100'000.00	100'000.00	0.00 +		31.12.2007
Wanderwegtafel / Markierungen, 1141.52	29.06.2004	120'000.00	103'148.95	16'851.05 +	31'503.95	
Projektiertung Wiesenstrasse, 1141.60	04.04.2007	23'000.00	7'506.20	15'493.80 +		
Quartierplanverfahren Kessler, 1141.73	13.05.2005	13'163.95	16'339.45	12'476.00 +	15'651.50	
Ergänzungsprojekt Verbauung Teilerträge/Pardellirufe, 1141.80 / 1141.81	17.04.2000	1'941'000.00	971'484.55	969'515.45 +	745'637.80	31.12.2007
Lochrufe Sanierung Geschiebesammler, 1141.87	13.12.2005	210'000.00	212'900.65	2'900.65 - 2)	123'482.75	31.12.2007
Ergänzungsprojekt Bachsperrten Lochrufe (Po), 1141.89	29.06.2005	230'000.00	223'998.22	6'001.78 +	162'730.10	31.12.2007
Sanierung Schrötertöbéli, 1141.91	27.06.2007	190'000.00	152'454.80	37'545.20 +	108'095.60	31.12.2007
Sanierung Pargaitlarufe, 1141.92	27.06.2007	40'000.00	39'050.55	949.45 +	29'974.25	31.12.2007
Erweiterung Fernwärmenetz, 1141.96	04.04.2007	400'000.00	236'391.85	163'608.15 +	72'000.00	
Wärmetechnische Sanierung Primarschulhaus, 1143.15	11.12.2007	950'000.00	18'408.95	931'591.05 +		
Sanierung Schulküche, 1143.19	11.12.2007	200'000.00		200'000.00 +		
ZSA Bündli Sanierungsarbeiten für die militärische Nutzung, 1143.32	28.06.2006	100'000.00	96'451.85	3'548.15 +		31.12.2007
Rohrmelkanlagen Alpen, 1143.70	04.04.2007	325'000.00	353'381.85	28'381.85 - 2)	147'457.85	31.12.2007
Integralprojekt Furka, 1145.11 / 1145.12 / 1145.13 / 1145.14	26.04.1996	1'415'000.00	1'153'495.65	261'504.35 +	738'565.95	
Vorstudie Ausbau Holzschneitzelheizung, 1146.17	10.05/05.06	36'520.00	21'059.20	15'460.80 +		31.12.2007
Erweiterung Fernwärmeversorgung Mühlebündle, 1146.20	06.07/07.07/12.07	588'000.00		588'000.00 +		
Ersatz Atemschutzbus, 1146.41	27.06.2007	125'000.00	124'779.00	221.00 +		
Vermessungsprogramm 2002, 1171.25	12.12.2001	320'000.00	150'413.65	169'586.35 +	146'354.60	31.12.2007
Einführung eidg. Grundbuch Gebiet Panxen, 1172.05	03.05/08.05	24'118.40	4'539.85	19'578.55 +		31.12.2007
Grundbuchvermessung Panxen, 1172.15	14.12.1999	40'000.00	33'829.10	6'170.90 +	15'800.00	31.12.2007

1) Gesprochene Kredite: SR 30.03.01 / SR 05.04.02 / SR 14.06.02 / SR 18.10.04 / GV 24.03.04 / GV 13.12.04

2) Nachtragskredite am 17.03.2008 vom Stadtrat gesprochen

ANHANG 2: Abschreibungen

Ordentliche Abschreibungen

Sachgüter:

1141.40	Strassen und andere Verkehrsanlagen	26'501.70
1143.11	Umnutzung Turnhalle im Spezialtrakt	160'174.35
1143.12	Neubau Mehrzweckhalle Lust	703'371.25
1143.20	Kindergarten - Pavillon	1.00
1143.43	Umbau Büros Rathaus	8'359.80
1143.50	Werkhof	55'082.45
1143.51	Erweiterung Werkhof (Schnitzelanlage)	6'701.35
1143.52	Ersatzbaute Werkhof	9'949.90
1143.71	Hirtenhütte / Kiosk Ochsenberg	13'758.47
1146.18	Holzsnitzelfeuerung	81'980.90
1146.19	Ersatz Brennholzaufbereitung	14'200.00

1'080'081.17

=====

Spezialfinanzierungen

1141.00	Wasserversorgung	56'767.50 *
---------	------------------	-------------

=====

* Die Spezialfinanzierung Wasserversorgung wird über das Konto 700.331.00
abgeschrieben.

Zusätzliche Abschreibungen

Sachgüter:

1143.70	Rohrnelkanlage Alpen	205'924.00
---------	----------------------	------------

=====

Ausserordentliche Abschreibungen

Sachgüter

1141.40	Strassen und andere Verkehrsanlagen	200'000.00
1143.11	Umnutzung Turnhalle im Spezialtrakt	400'000.00
1143.12	Neubau Mehrzweckhalle Lust	1'000'000.00
1143.43	Umbau Büros Rathaus	67'714.50
1143.50	Werkhof	200'000.00
1143.52	Ersatzbaute Werkhof	80'594.00
1143.71	Hirtenhütte / Kiosk Ochsenberg	111'443.55
1145.06	Guschaweg im Rahmen IP 2003	1.00
1146.18	Holzsnitzelfeuerung	150'000.00
1146.19	Ersatz Brennholzaufbereitung	<u>45'440.00</u>
		2'255'193.05
		=====

ANHANG 3: Rückstellungen, Eventualverpflichtungen und Leasingverbindlichkeiten

RÜCKSTELLUNGEN PER 31. DEZEMBER 2007

	Bezeichnung	Bestand 01.01.2007	Veränderung		Bestand 31.12.2007
			Zuwachs	Abgang	
2390.01	Bodenerlöskonto	479'962.50		205'924.00	274'038.50
2390.04	Parkplatzabgeltungen	315'878.20			315'878.20
2390.05	Schutzraumabgeltungen	740'769.95		15'286.70	725'483.25

EVENTUALVERPFLICHTUNGEN

	Quote	Quote

Bürgschaft z.G. Emmissionszentrale (ESG)		

LEASINGVERBINDLICHKEITEN

	Ricoh Schweiz AG, Kopiergeräte, Verfall 31.03.2011	90'092.40	22'523.10
			67'569.30

ANHANG 4: Stiftungen und Legate

Katharinastiftung Maienfeld

verwaltet durch Rudolf Haltiner-Keinath

Bilanz per 31. Dezember 2007

	<u>Aktiven</u>	<u>Passiven</u>
Kassa	Fr. 6.90	
2 1/2 % Obligation Graub. Kantonalbank	Fr. 25'000.00	
3 1/4% Obligation Graub. Kantonalbank	Fr. 50'000.00	
3 1/8% Obligation Graub. Kantonalbank	Fr. 25'000.00	
2 1/8% Obligation Graub. Kantonalbank	Fr. 11'000.00	
Wertschriften/Aktien	Fr. 19'595.25	
Sparkonto CA 183.955.100 Graub. Kantonalb.	Fr. 14'873.40	
Reinvermögen per 31.12.2006		Fr. 143'780.45
Betriebsvorschlag 2007		Fr. 1'695.10
	Fr. 145'475.55	Fr. 145'475.55

Betriebsrechnung 2007

	<u>Aufwand</u>	<u>Ertrag</u>
Ausbildungsbeitrag	Fr. 420.00	
Kt. GR, Übernahme Aufsicht	Fr. 300.00	
Montana Treuhand AG, Chur	Fr. 538.00	
Depotgebühren, Bankspesen	Fr. 104.50	
Umsatzabgabe, Courtage	Fr. 372.50	
Steuern	Fr. 39.00	
Verrechnungssteuer		Fr. 1'268.85
Zinsen		Fr. 2'211.05
Kursverlust	Fr. 10.80	
Betriebsvorschlag 2007	Fr. 1'695.10	
	Fr. 3'479.90	Fr. 3'479.90

Legat Dr. H. Stäger

verwaltet durch die Kanzlei

Bilanz per 31. Dezember 2007

	<u>Aktiven</u>	<u>Passiven</u>
Wertschriften	Fr. 78'381.00	
GKB Sparkonto	Fr. 19'490.11	
Transitorische Passiven		Fr. 600.00
Reinvermögen per 31.12.2006		Fr. 99'952.01
Betriebsrückschlag 2007	Fr. 2'680.90	
	Fr. 100'552.01	Fr. 100'552.01

Betriebsrechnung 2007

	<u>Aufwand</u>	<u>Ertrag</u>
Stadt Maienfeld, Bücher Kindergarten	Fr. 600.00	
Depotgebühren, Bankspesen	Fr. 59.75	
Courtage, Umsatzabgabe	Fr. 1'495.05	
Kapitalerträge		Fr. 806.10
Kursverlust	Fr. 1'332.20	
Betriebsrückschlag 2007		Fr. 2'680.90
	Fr. 3'487.00	Fr. 3'487.00

ANHANG 5: Fonds

Andreas Gugelberg'sche Stiftung (Krankenschwesternfonds)

verwaltet durch die Kanzlei

Bilanz per 31. Dezember 2007

	<u>Aktiven</u>		<u>Passiven</u>
Obligationen	Fr. 79'832.50		
GKB Sparkonto	Fr. 4'937.90		
Reinvermögen per 31.12.2006		Fr. 93'015.40	
Betriebsrückschlag 2007	Fr. 8'245.00		
	Fr. 93'015.40		Fr. 93'015.40

Betriebsrechnung 2007

	<u>Aufwand</u>		<u>Ertrag</u>
Beitrag an Stadtkasse	Fr. 5'000.00		
Depotgebühren, Bankspesen	Fr. 37.40		
Courtage, Umsatzabgabe	Fr. 1'397.80		
Kapitalerträge		Fr. 2'002.20	
Kursverlust	Fr. 3'812.00		
Betriebsrückschlag 2007		Fr. 8'245.00	
	Fr. 10'247.20		Fr. 10'247.20

Hortensia Fonds

verwaltet durch die Kanzlei

Bilanz per 31. Dezember 2007

	<u>Aktiven</u>		<u>Passiven</u>
Wertschriften	Fr. 55'157.00		
GKB Sparkonto	Fr. 2'201.10		
Reinvermögen per 31.12.2006		Fr. 57'860.15	
Betriebsrückschlag 2007	Fr. 502.05		
	Fr. 57'860.15		Fr. 57'860.15

Betriebsrechnung 2007

	<u>Aufwand</u>		<u>Ertrag</u>
Beiträge gemäss Stiftung	Fr. 1'250.00		
Depotgebühren, Bankspesen	Fr. 40.05		
Kapitalerträge		Fr. 1'099.60	
Kursverlust	Fr. 311.60		
Betriebsrückschlag 2007		Fr. 502.05	
	Fr. 1'601.65		Fr. 1'601.65

Alpmeister-Ablösungsfonds

verwaltet durch die Kanzlei

Bilanz per 31. Dezember 2007

	<u>Aktiven</u>	<u>Passiven</u>
GKB Sparkonto	Fr. 19'363.20	
Reinvermögen per 31.12.2006		Fr. 19'196.30
Betriebsvorschlag 2007		Fr. 166.90
	Fr. 19'363.20	Fr. 19'363.20

Betriebsrechnung 2007

	<u>Aufwand</u>	<u>Ertrag</u>
Beitrag an Senntumsrechnung	Fr. 900.00	
Bankspesen	Fr. 3.00	
Einnahmen gem. Abrechnung Alpmeisterbuch		Fr. 960.00
Kapitalerträge		Fr. 109.90
Betriebsvorschlag 2007	Fr. 166.90	
	Fr. 1'069.90	Fr. 1'069.90

BERICHT UND ANTRAG DER GESCHÄFTSPRÜFUNGSKOMMISSION

In Ausübung des uns übertragenen Mandats haben wir die Jahresrechnung 2007 der Stadt Maienfeld und der unter Verantwortung der Stadtgemeinde geführten Fonds und Stiftungen geprüft.

Aufgrund der Ergebnisse unserer Prüfungen bestätigen wir, dass

- die laufende Rechnung, die Investitionsrechnung und die Bestandesrechnung mit der ordnungsgemäss geführten Buchhaltung übereinstimmen,
- die Aktiven und Passiven anhand der lückenlos vorhandenen Unterlagen ausgewiesen sind,
- die Aufwendungen und Erträge der laufenden Rechnung sowie die Einnahmen und Ausgaben der Investitionsrechnung, soweit diese überprüft wurden, belegt sind.

Ferner bestätigen wir die ordnungsgemässe Buchführung und Rechnungslegung der unter Verantwortung der Stadtgemeinde geführten Fonds und Stiftungen.

Die Jahresrechnung 2007 der Stadt Maienfeld schliesst nach Vornahme von Abschreibungen in Höhe von CHF **3'697'965.72** mit einem Ertragsüberschuss in Höhe von CHF **2'994'862.98** ab.

Aufgrund der Ergebnisse unserer Prüfungen beantragen wir der Gemeindeversammlung:

- die Nachtragskredite für die im Rechnungsbericht ersichtlichen Abweichungen vom Voranschlag zu sprechen
- die vorliegenden Jahresrechnungen zu genehmigen
- den verantwortlichen Behörden und Rechnungsführern unter Verdankung ihrer pflichtgetreuen Arbeit Entlastung zu erteilen.

Maienfeld, 10. Mai 2008

Die Geschäftsprüfungskommission der Stadt Maienfeld:

Urs Schnider (Präs.)



Johannes Boner



Christof Kuoni



Markus Lampert



Friedrich Möhr



KREISSCHULE MAIENFELD

BILANZ PER 31.12.2007

Aktiven

Kassa	Fr.	193.60
GKB Kontokorrent	Fr.	161'003.06
GKB Schulreise/Lager	Fr.	13'763.46
Gemeinde Jenins	Fr.	90'608.10
Transitorische Aktiven	Fr.	192.05

Passiven

Stadt Maienfeld	Fr.	146'527.01
Gemeinde Fläsch	Fr.	43'007.95
Ausserordentliche Erträge	Fr.	13'957.06
Transitorische Passiven	Fr.	12'144.70
Betriebskapital	Fr.	50'123.55

Fr. 265'760.27

Fr. 265'760.27

KREISSCHULE MAIENFELD

JAHRESRECHNUNG 2007

Betriebsrechnung			
Bezeichnung	Rechnung 2007		Budget 2007
Lehrergehälter	1'141'521.85		1'156'100.00
Gehalt Schulleitung	46'533.50		40'500.00
Gehalt Sekretariat	13'737.45		11'500.00
Löhne für freiwillige Kurse	7'003.95		7'000.00
Kantonsbeitrag an Lehrerbesoldung		220'535.00	-215'000.00
Löhne Abwarte	98'355.75		95'000.00
Entschädigung/Sitzungsgelder Schulrat	6'753.00		4'800.00
Entschädigung für Buchführung 1 %	18'071.30		17'900.00
Schulleitung: Sitzungsgelder	550.00		900.00
AHV / IV / ALV	101'522.35		98'000.00
Unfall- und Krankenversicherung	6'116.30		8'000.00
Pensionskasse	91'810.80		94'200.00
Schulgelder auswärtiger Schüler		2'000.00	-2'000.00
Schulmaterial: Sekundar- / Realschule	41'831.70		40'000.00
Kleinklassen	2'127.45		2'000.00
Handarbeit / Hauswirtschaft	30'929.55		30'000.00
Leasing und Service Kopiergeräte	5'946.05		8'500.00
Informatiksupport	7'232.35		7'200.00
Informatik Verbrauchsmaterial	2'057.45		3'400.00
Unterhalt Homepage	1'223.40		1'300.00
Schulreisen	5'160.80		5'000.00
Exkursionen	3'334.20		3'000.00
Lager / Schulverlegung	12'415.20		4'000.00
Projekte	150.00		1'000.00
Projekte Schulentwicklung	4'203.10		11'000.00
Schulsport	3'615.40		6'000.00
Unterhalt/Reparaturen Liegenschaften	77'951.85		108'500.00
Unterhalt/Reparaturen Schulbetrieb	9'105.45		13'500.00
Neuanschaffungen	15'154.85		17'000.00
Anschaffungen Turngeräte	657.25		800.00
Pausenplatzgestaltung	456.20		1'000.00
Schulleitung: Neuanschaffungen	6'200.60		7'100.00
Hardware/Software	15'489.40		15'400.00
Gebäude- / Mobiliarversicherung	2'488.65		2'500.00
Haftpflichtversicherung	100.00		500.00
Heizung	14'021.50		12'000.00
Reinigung	5'312.30		5'500.00
Beleuchtung	10'097.50		5'000.00
Lehrerweiterbildungskurse	9'479.35		10'000.00
Kurs Fremdsprache Englisch/Italienisch	350.00		2'500.00

Betriebsrechnung

Bezeichnung	Rechnung 2007		Budget 2007
Integrierte Einführungsklasse	1'418.25		2'500.00
Konzerte / Veranstaltungen	840.80		2'000.00
Lehrer- und Schülerversicherung	2'543.50		3'500.00
Anteil Schulpsychologischer Dienst	1'880.00		2'000.00
Schulzahnpflege	1'092.80		3'500.00
Schularzt	1'651.00		1'000.00
Sprachheilschule	-		2'000.00
Deutsch für Fremdsprachige	264.00		3'000.00
Legasthenieunterricht	-		1'000.00
Bankzinsen		266.80	500.00
Telefon und Porti	1'050.50		2'000.00
Personalbeschaffung	2'290.90		2'000.00
Schulanlässe	3'496.20		4'000.00
Diverses	4'995.55		3'000.00
Schulleitung: Büromaterial	1'578.20		1'800.00
Schulleitung: Weiterbildung	2'112.00		1'500.00
Schulleitung: Diverses, Telefon und Porti	2'004.95		1'200.00
Schulleitung: Fachliteratur	121.40		100.00
Schulrat: Diverses	1'382.70		1'200.00
Total Aufwand	1'847'790.55		1'895'400.00
Total Ertrag		222'801.80	-217'000.00
Netto Aufwand		1'624'988.75	1'678'400.00
	1'847'790.55	1'847'790.55	

Stadtkanzlei Maienfeld, 12.03.2008/sn

ZWECKVERBAND FALKNIS MAIENFELD

Bilanz per 31. Dezember 2007 und Vorjahr

	31.12.2007	Vorjahr
	<u>Fr.</u>	<u>Fr.</u>
AKTIVEN		
Banken	45'452.14	235'193.14
Kantonsbeiträge (ausstehende Subventionen)	1'340.00	
Debitoren-Sammelkonto	16'276.10	11'359.80
Verrechnungssteuer	59.60	141.05
Transitorische Aktiven	325'345.15	73'085.80
Maschinen und Geräte (Bauamt)	17'920.00	22'400.00
Maschinen und Geräte (Forstamt)	4'448.00	5'120.00
Mobiliar (Bauamt)	6'374.40	2'080.00
Mobiliar (Forstamt)	0.00	5'888.00
Toyota GR 11865 (Bauamt)	-5'283.20	3'716.80
VM7000 H45 GR 73509 inkl. Pflug (Bauamt)	40'896.00	51'120.00
Strassenwischmaschine (Bauamt)	63'379.85	79'224.80
Pick-up GR 99760 (Bauamt)	4'478.70	5'598.40
Anhänger (Bauamt)	2'688.00	3'360.00
Toyota GR 150088 (Forstamt)	6'400.00	8'000.00
Anhänger (Forstamt)	32'587.20	17'600.00
Renault Kangoo GR 159271 (Bauamt)	22'012.00	
Toyota Landcruiser (Forstamt)	7'360.00	9'200.00
Forstraktor GR 2873	147'200.00	184'000.00
Toyota Hiace GR 85155 (Forstamt)	23'040.00	28'800.00
Pneulader Zettelmeyer	9'600.00	9'600.00
Nissan Terano GR 88475 (Forstamt)	10'880.00	13'600.00
	<u>782'453.94</u>	<u>769'087.79</u>
	<u>782'453.94</u>	<u>769'087.79</u>
PASSIVEN		
Kreditoren-Sammelkonto	69'394.40	36'243.65
Sacheinlage: Stadt Maienfeld	449'733.00	449'733.00
Sacheinlage: Gemeinde Fläsch	151'694.00	151'694.00
Transitorische Passiven	5'047.10	61'656.20
Reinvermögen	106'585.44	69'760.94
	<u>782'453.94</u>	<u>769'087.79</u>
	<u>782'453.94</u>	<u>769'087.79</u>

ZWECKVERBAND FALKNIS MAIENFELD

JAHRESRECHNUNG 2007

Betriebsrechnung			
	Rechnung 2007		Budget 2007
Verwaltung	165'298.50		155'100
Sachversicherungen	8'596.20		8'000
Werkdienst	661'310.35	833'440.25	-135'000
Forstwirtschaft	714'361.20	849'682.05	-144'000
Zinsen	132.65	207.95	-
Abschreibung auf Finanzvermögen	-169.20		-
Abschreibung auf Verwaltungsvermögen	96'976.05		105'000
Total Aufwand	1'646'505.75		1'729'800
Total Ertrag		1'683'330.25	-1'740'700
Netto Ertrag	36'824.50		-10'900
	1'683'330.25	1'683'330.25	

AG ELEKTRIZITÄTSWERK MAIENFELD

Bilanz per 31. Dezember 2007 und Vorjahr

		31.12.2007 Fr.	Vorjahr Fr.
AKTIVEN		<u> </u>	<u> </u>
Postcheck		65'855.77	156'805.13
Banken		442'386.67	535'414.47
Debitoren		655'334.20	587'879.80
Debitor Verrechnungssteuer		954.30	850.10
MWST auf Kreditoren		40'767.05	47'117.55
Transitorische Aktiven		708.15	5'489.60
Wertschriften		24'956.00	37'456.00
Darlehen		0.00	500'000.00
Verteilnetz-Anlagen:			
Bestand 01.01.2007	200'000.00		
Investitionen	<u>775'971.60</u>		
	975'971.60		
./. Abschreibungen	<u>370'971.60</u>	<u>605'000.00</u>	<u>200'000.00</u>
Total Aktiven		<u>1'835'962.14</u>	<u>2'071'012.65</u>
		<u> </u>	<u> </u>
PASSIVEN			
Kreditoren		700'508.95	896'736.00
Trans. Passiven		6'000.00	0.00
Rückstellungen		0.00	20'000.00
Delkredere		32'000.00	32'000.00
Aktienkapital		50'000.00	50'000.00
Gesetzliche Reserve		75'000.00	75'000.00
Freie Reserve		495'000.00	495'000.00
Bilanzgewinn		<u>477'453.19</u>	<u>502'276.65</u>
Total Passiven		<u>1'835'962.14</u>	<u>2'071'012.65</u>
		<u> </u>	<u> </u>

AG ELEKTRIZITÄTWERK MAIENFELD

Erfolgsrechnung 2007 und Vorjahr

	2007 Fr.	Vorjahr Fr.
ERTRAG		
Energie-Verkauf	2'429'967.39	2'470'967.80
Anschlussgebühren	104'414.70	67'060.00
Aktivzinsen	4'380.35	4'449.20
Diverser Ertrag	6'500.00	3'500.00
Periodenfremder Ertrag	48'590.50	0.00
Total Ertrag	2'593'852.94	2'545'977.00
	<hr/> <hr/>	<hr/> <hr/>
AUFWAND		
Energie-Ankauf	1'766'718.75	1'579'252.60
Verwaltung:		
Stromabrechnungen/Installationskontrollen	51'350.45	99'182.10
Übrige Verwaltungskosten inkl. Buchführung	44'646.70	56'718.00
Steuern	8'703.30	53'608.30
Versicherungen	12'849.85	11'648.05
Porti, Postcheck- und Bankgebühren	6'163.10	5'507.77
Beiträge	7'128.20	7'855.60
Netzunterhalt	54'636.50	28'056.10
Dienstleistungen Honorare Dritte	36'447.65	25'729.55
Unbundling Netz/Mehrkostenfinanzierung	25'051.65	5'241.55
Vertragliche Abgabe an Stadt Maienfeld	183'818.30	184'519.20
Vertragliche Abgabe an Gemeinde Fläsch	10'548.80	11'063.55
Miet- und Baurechtszinsen	12'563.70	12'563.70
Diverse Betriebskosten	1'699.40	1'998.85
Abschreibungen	370'971.60	329'134.60
Debitorenverluste	378.45	35'183.35
Total Aufwand	2'593'676.40	2'447'262.87
	<hr/> <hr/>	<hr/> <hr/>
JAHRESGEWINN	176.54	98'714.13
	<hr/> <hr/>	<hr/> <hr/>