

Stadt Maienfeld

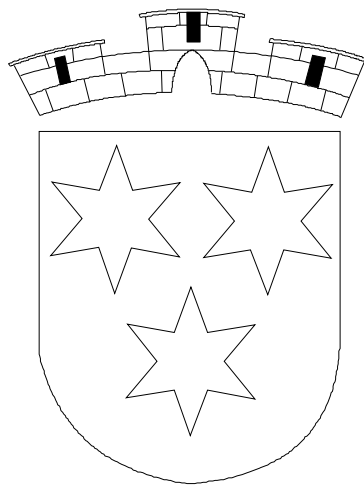

Rechnungsbericht

2007

Inhaltsverzeichnis

Seiten:

Behörden, Kommissionen, etc. 2007-2009.....	2-5
Erläuterungen zur Jahresrechnung 2007.....	6-10
Rechnung 2007: Gesamtergebnis.....	11
Übersicht.....	12
Grafische Auswertungen.....	13-15
Laufende Rechnung 2007: Nach Funktionen.....	16-34
Nach Arten.....	35-38
Investitionsrechnung 2007: Nach Funktionen.....	39-44
Nach Arten.....	45-46
Bilanz per 31. Dezember 2007.....	47-51
Anhänge zur Jahresrechnung 2007:	
Anhang 1: Kontrolle der Kredite.....	52
Anhang 2: Abschreibungen.....	53-54
Anhang 3: Rückstellungen, Eventualverpflichtungen und Leasingverbindlichkeiten.....	55
Anhang 4: Stiftungen und Legate.....	56-57
Anhang 5: Fonds.....	58-60
Bericht und Antrag der Geschäftsprüfungskommission.....	61
Kreisschule Maienfeld, Rechnung 2007.....	62-64
Zweckverband Falknis Maienfeld, Rechnung 2007.....	65-70
AG Elektrizitätswerk Maienfeld, Rechnung 2007.....	71-72

Behörden, Kommissionen, Verwaltungs- und Stiftungsräte sowie Delegierte in kommunalen und regionalen Organisationen etc. für die Amtsperiode 2007-2009

Stadtrat:	Stadtpräsident Statthalter/Finanzchef Chefin Bildung und Soziales Bauchef Waldchef Alpvogt Polizeichef	Möhr-Riederer Christian Zindel-Angelini Bernhard Bernhard-Mannhart Barbara Tanner-Hurni Lorenz Feusi-Hidber Ferdinand Komminoth-Elmer Paul Dürler-Schweizer Heinz
	Stellvertreter	Nigg-Kohler Andreas Rauch Reto Hagger Noah
Schulrat:		Bernhard-Mannhart Barbara, Präsidentin Rieder-Schweizer Rico Rohner-Bürkli Christian Bantli Eugen, Stv. Ross-Schmalz Karin, Stv.
		Gemeinde Fläsch, 1 Vertreter Gemeinde Jenins, 1 Vertreter
Geschäftsprüfungskommission:		Schnider-Bühler Urs, Präsident Boner-Zimmermann Johannes Kuoni Christof Lampert-Nussbaum Markus Möhr Friedrich
Stadtkanzlei:		Nett-Jenny Luzi, Stadtschreiber Dedual Pia, Steuern Ludescher Peter, Buchhaltung Nett Rehli Silvia, Buchhaltung Modetta-Spinatsch Bigna, EWK Just Hannes, Lehrling Haury Isabelle, Lehrtochter Thöny Seraina, Lehrtochter
Bauamtsleiter:		Nussbaumer Rico
Bauamtssekretärin:		Zeller Hubli Jeannine
Revierförster:		Willi Gion
Stadtpolizist:		Sutter-Lietha Andreas

Baukommission:	Tanner-Hurni Lorenz, Präsident Florin Johannes Kolhaupt Niklaus Komminoth Roman Rosamilia Vito (Nussbaumer Rico, Aktuar)
Feuerwehrkommission:	Dürler-Schweizer Heinz, Präsident Tanner-Hurni Lorenz, Bauchef Bantli-Räth Peter, Kommandant Möhr Hans Rudolf, Vize-Kommandant Schnider-Bühler Urs, Fourier Sutter-Lietha Andreas, Anlagewart ZS
Gemeindeführungsstab:	Möhr-Riederer Christian, Leiter Feusi-Hidber Ferdinand Tanner-Hurni Lorenz Komminoth-Elmer Paul Dürler-Schweizer Heinz Nett-Jenny Luzi Bantli-Räth Peter Flückiger-Casanova Thomas Willi Gion Nussbaumer Rico
Sozialkommission:	Bernhard-Mannhart Barbara, Präsidentin Zindel-Angelini Bernhard Nett-Jenny Luzi
Friedhofkommission:	Dürler-Schweizer Heinz, Präsident Möhr-Riederer Christian Tanner-Hurni Lorenz
Liegenschaftenkommission:	Zindel-Angelini Bernhard, Präsident Tanner-Hurni Lorenz Komminoth-Elmer Paul Nett-Jenny Luzi
Aufsichtskommission über die Nutzung der Liegenschaften der Stadt Maienfeld:	Dürler-Schweizer Heinz, Präsident Rohner-Bürkli Christian Boner-Zimmermann Johannes
Alpwegkommission:	Feusi-Hidber Ferdinand (Laut Vertrag jeweils ein Ratsmitglied) Nussbaumer Rico
Steuerkommission:	Zindel-Angelini Bernhard, Präsident Nett-Jenny Luzi

	Dedual Pia
Kommission Fernwärmeversorgung:	Tanner-Hurni Lorenz, Präsident Zindel-Angelini Bernhard Feusi-Hidber Ferdinand
IT-Kommission:	Zindel-Angelini Bernhard, Präsident Rohner-Bürkli Christian Willi Gion Nett-Jenny Luzi
Redaktionsteam Tristram:	à Porta Yvonne Ackermann Brigitte Von Weissenfluh-Wilde Rita
Verwaltungsrat EWM:	Möhr-Riederer Christian, Präsident Zindel-Angelini Bernhard Mannes-Huber Ernst
Verwaltungsrat Raststätte Heidiland:	Möhr-Riederer Christian
Elsbeth Conrad Stiftung:	Möhr-Riederer Christian, Präsident Guler-Ryf Johannes, Landammann Rüedi-Messerli Johann Peter
Katharinastiftung:	Haltiner-Keinath Rudolf, Präsident Buchli-Mettler Andrea von Sprecher Andreas
Stiftungsrat Senesca Alterszentrum Bündner Herrschaft:	Gmür-Hefti Rosmary
Vorstand Rennverein:	Möhr-Riederer Christian
Vorstand Genossenschaft „Falknis-Netz“:	Tanner-Hurni Lorenz
Vorstand Schul- und Gemeindebibliothek:	Möhr-Riederer Christian
Delegierte Vorstand Zweckverband Falknis:	Feusi-Hidber Ferdinand Tanner-Hurni Lorenz
Delegierte GEVAG:	Tanner-Hurni Lorenz Dürler-Schweizer Heinz Zindel-Angelini Bernhard
Delegierte Gemeindeverband Spitalregion Churer Rheintal:	Bernhard-Mannhart Barbara
Delegierte Musikschule Landquart und Umgebung:	Bernhard-Mannhart Barbara

Spitex-Verein Kreis Maienfeld:	Bernhard-Mannhart Barbara
Delegierte Sprachheilschule der Kreise Fünf Dörfer und Maienfeld:	Bernhard-Mannhart Barbara Rieder-Schweizer Rico
Verein Mütter- und Väterberatung Bündner Rheintal:	Bernhard-Mannhart Barbara
Verein für Jugendarbeit Fläsch, Jenins und Maienfeld, Vertreter Vorstand:	Bernhard-Mannhart Barbara
Trägerverein Erlebnisplatz Maienfeld:	Bernhard-Mannhart Barbara
Delegierter im Regionalverband Nordbünden:	Möhr-Riederer Christian
Delegierter in der Heimregion Landquart:	Möhr-Riederer Christian
Delegierte Kreisabfallkommission:	Dürler-Schweizer Heinz Sutter-Lietha Andreas
Verwaltungskommission Pfrundhaus:	Dürler-Schweizer Heinz, Präsident Nussbaumer Rico
Kommission Teilerrüfe (Vertreter Stadt):	Feusi-Hidber Ferdinand Willi Gion
Kommission Naturschutzgebiet Siechenstauden (Vertreter Stadt):	Willi Gion Nussbaumer Rico
Delegierte Betriebskommission ARA Bad Ragaz:	Tanner-Hurni Lorenz Nussbaumer Rico
Gemeindestelle für Unfallversicherung und Unfallverhütung:	Nett-Jenny Luzi
Nebenamtliche Gemeindeschätzer:	Riederer Walter Büsch Rolf
Feuerbrandkontrolleur:	Sulser-Eggenberger Andreas
Örtliche Preisüberwachungsstelle:	Sutter-Lietha Andreas
Sicherheitsbeauftragter:	Accola-Hartmann Erhard
Sektionschefin/Zivilschutzstellenleiterin:	Nett Rehli Silvia
Ackerbaustelle:	Nett Rehli Silvia
AHV-Zweigstelle:	Modetta-Spinatsch Bigna

Erläuterungen zur Jahresrechnung 2007

Sehr geehrte Stimmbürgerinnen
Sehr geehrte Stimmbürger

Der Stadtrat unterbreitet Ihnen die Jahresrechnung 2007, bestehend aus der Laufenden Rechnung, der Investitionsrechnung und der Bilanz.

Die Laufende Rechnung weist nach Abschreibungen von Fr. 3'597'965.72 einen Vorschlag von Fr. 2'994'862.98 aus. Der Voranschlag sah nach Abschreibungen von Fr. 1'491'000.00 einen Vorschlag von Fr. 100.00 vor. Damit übersteigt das Ergebnis das Budget um Fr. 5'101'728.70.

Unter Berücksichtigung der Einlagen/Entnahmen der Spezialfinanzierungen von Fr. 128'630.93 und der Auflösung von Rückstellungen von Fr. 205'924.00 beträgt der Cashflow vor der Bilanzneubewertung Fr. 3'498'706.88, womit die Nettoinvestitionen von Fr. 977'147.00 vollständig durch Eigenmittel finanziert werden konnten.

Die grossen Abweichungen vom Voranschlag zur Jahresrechnung basieren einerseits auf einem um Fr. 2'084'899.95 besseren Abschluss aus der Laufenden Rechnung sowie einer nicht liquiditätswirksamen Bilanzneubewertung von Fr. 3'016'828.75.

Auf die wesentlichen Abweichungen zwischen Rechnung und Voranschlag wird in den nachfolgenden Ausführungen eingegangen.

1. Laufende Rechnung

Allgemeine Verwaltung

Gemeindeversammlung und Kommissionen

Die EDV hat in den letzten Jahren in sämtlichen Verwaltungsbereichen stark Einzug gehalten. Damit in Zukunft Entwicklung und Beschaffung in allen Bereichen koordiniert und nach einheitlichen Kriterien erfolgt, hat der Stadtrat für das Projekt "EDV-Entwicklung" einen Nachtragskredit von Fr. 15'000.00 gesprochen.

Exekutive (Stadtrat)

Die Aufwendungen der Stadt für den Empfang von Bundesrätin Eveline Widmer-Schlumpf auf dem Bahnhof Maienfeld belaufen sich auf Fr. 11'986.30. Der entsprechende Kredit wurde vom Stadtrat gesprochen.

Bauverwaltung

Im Rahmen der alljährlich abzuliefernden Daten der eidgenössischen Baustatistik und der anstehenden Registerharmonisierung wurde beschlossen, die Bauverwaltung, welche bis anhin über die gängigen Windows-Produkte bewirtschaftet wurde, neu mit einer spezifischen Branchensoftware abzuwickeln. Diese Lösung berücksichtigt sämtliche

Aspekte vorerwähnter Aufgaben. Dies führt in Zukunft zu einer rationellen und professionellen Erfassung und Bewirtschaftung der Baugesuchsdaten.

Verwaltungsliegenschaften

Die im letzten Jahr stark angestiegenen Preise der Brennstoffe sowie die Aufhebung der Sonderkonditionen durch die AG Elektrizitätswerk Maienfeld für die Strombezüge der Stadt haben zu einer Budgetüberschreitung geführt.

Öffentliche Sicherheit

Truppenunterkünfte / Zivilschutz

Da die Bereiche Truppenunterkünfte und Zivilschutzanlage schwierig abzugrenzen sind, werden diese ab dem Rechnungsjahr 2008 zum Bereich Zivilschutzanlage Bündtli zusammengeführt.

Im Jahre 2007 wurden weniger Truppen beherbergt als angenommen. Daher ergaben sich sowohl beim Ertrag wie auch beim Aufwand grössere Abweichungen zum Budget.

Bildung

Primarschule

Längere Stellvertretungen für Lehrpersonen, welche wegen Krankheit oder Mutterschaftsurlaub organisiert werden mussten, führten zu höheren Ausgaben bei den Löhnen. Durch die Rückerstattung von Taggeldern entstanden aber keine Mehrkosten.

Schulleitung und Schulsekretariat

Die Gemeinde Jenins beansprucht seit Beginn des Schuljahres 2007/2008 Dienstleistungen der Schulleitung und des Schulsekretariates. Dies war im Budget 2007 noch nicht vorgesehen. Die Abrechnung der von der Gemeinde Jenins bezogenen Leistungen erfolgt gemäss geltender Vereinbarung jeweils per Ende Schuljahr.

Gesundheit

Ambulante Krankenpflege

Der Beitrag für den Spitex-Verein Bündner Herrschaft wurde zu hoch budgetiert. Ausserdem hat die Stadt Maienfeld aus der definitiven Abrechnung 2006 eine Gutschrift von Fr. 9'000.00 erhalten. Dies führte zu einem entsprechenden Minderaufwand.

Soziale Wohlfahrt

Unterstützungen

Der Aufwand für wohnörtliche Unterstützungen liegt unter dem budgetierten Betrag. Dies ist insbesondere darauf zurückzuführen, dass im Jahre 2007 namhafte Versicherungsleistungen für Sozialhilfeempfänger vereinnahmt werden konnten.

Übrige Fürsorge

Die Kosten für die ungedeckten Heimtaxen in Alters- und Pflegeheimen sind schwierig zu budgetieren und werden ab dem Jahre 2008 ganz vom Bund übernommen.

Verkehr

Gemeindestrassen und Plätze

Im vergangenen Jahr konnten einige wichtige Pendenzen im Bereich der Gemeindestrassen abgeschlossen werden. So unter anderem die Fussgängerverbindung zwischen der Pardellgasse und dem Bungertweg, der ausstehende Deckbelag der Schellenbergstrasse sowie auch ein Teil der Käfergasse, welcher aus Synergiegründen im Gleichschritt mit dem Projekt Sanierung Vorstadt bis Bovelgasse realisiert wurde.

Strassenbeleuchtung

Die Aufhebung des Spezialtarifs der AG Elektrizitätswerk Maienfeld für die Stadt hat zu einem entsprechenden Mehraufwand bei den Stromkosten geführt.

Umwelt und Raumordnung

Wasserversorgung

Im vergangenen Herbst konnte das Trinkwasserkraftwerk Wissmürli in Betrieb genommen werden. Diese Neuerstellung löste einige Anpassungs- und Sanierungsarbeiten an den bestehenden Anlagen der Wasserversorgung aus. Arbeiten zugunsten der AG Elektrizitätswerk Maienfeld wurden entsprechend weiterverrechnet. Dort wo die Wasserversorgung einen Mehrwert erzielen konnte, wurden die Kosten auch von ihr selbst getragen. Im Weiteren konnte mit der Armasuisse im Gleggtobel gemeinsam ein Teil der Quellabläufe saniert und so der Aufwand der Grabarbeiten aufgeteilt werden. Zu diesen Arbeiten kamen einige Rohrbrüche im Siedlungsgebiet hinzu, welche sofort behoben werden mussten.

Abwasserbeseitigung

Die im Auftrag des Bundesamtes für Energie durchgeführten Sicherheitskontrollen der in Betrieb stehenden Anlagen haben einige Mängel aufgezeigt, welche sofort behoben werden mussten. Zudem konnten mit Massnahmen im Bereich der Personensicherheit weitere Gefahrenquellen eliminiert werden. Im Zusammenhang mit dem Ausbau der Vorstadtgasse sind trotz Vorkehrungen Fremdstoffe in die Kanalisation gelangt, welche in den Pumpstationen Rieter und Feld durch Fremdleistungen entfernt werden mussten.

Infolge privater Bauvorhaben mussten zudem zwei Hauptkanalisationsleitungen verlegt werden.

Raumordnung

Für die Ortsplanung wurde vom Stadtrat ein Nachtragskredit von Fr. 70'000.00 gesprochen.

Volkswirtschaft

Forstwirtschaft

Der Forstbetrieb schliesst positiv ab. Unter anderem haben die anhaltend guten Holzpreise wesentlich zu diesem Ergebnis beigetragen. Die maximalen Bundes- und Kantonsbeiträge konnten im Rechnungsjahr bezogen werden.

Finanzen und Steuern

Stadtsteuern

Die Stadtsteuern haben sich gesamthaft wesentlich besser entwickelt als in der Budgetierungsphase angenommen. Der Steuerertrag (Haupt- und Nebensteuern) liegt insgesamt um knapp Fr. 620'000.00 über dem Vorjaheresergebnis. Die gemeindespezifische Überprüfung der Steuererträge hat ergeben, dass die Mehreinnahmen vor allem auf die anhaltend gute konjunkturelle Lage zurückzuführen sind.

Zinsen

Die Namenaktien der Pizolbahnen AG, die von der Stadt Maienfeld für Fr. 200'000.00 gekauft wurden, sind mit einem Bilanzwert von Fr. 100'000.00 aktiviert worden. Dies ergibt einen Buchverlust von Fr. 100'000.00.

Liegenschaften des Finanzvermögens

Den Liegenschaften des Finanzvermögens wurde der Perimeteranteil der Stadt an der Wasserleitung Neugut belastet. Der Betrag von knapp Fr. 31'000.00 war im Budget nicht vorgesehen.

Abschreibung auf Finanzvermögen

Die Debitorenverluste sind wesentlich tiefer ausgefallen als in der Budgetierungsphase angenommen wurde. Zudem konnten namhafte Ausstände eingetrieben werden.

2. Investitionsrechnung

Umwelt und Raumordnung

Rüfen und Bäche

Das Ergänzungsprojekt zur Verbauung Teilerrüfe und Pardellrüfe konnte abgeschlossen werden. Die Kosten liegen erheblich unter dem von der Gemeindeversammlung gesprochenen Kredit, da auf die Verbauung "Bläui", auf dem Gebiet der Gemeinde Jennins verzichtet wurde.

Ebenfalls unter den von der Gemeindeversammlung gesprochenen Krediten konnten im Berichtsjahr die Sanierungsprojekte Schröttertöbeli und Pargaitlarüfe abgeschlossen werden.

Volkswirtschaft

Alpen und Weiden

Die Rohmelkanlagen in den Alpen wurden fertig gestellt. Der Kanton und die Gemeinde Fläsch haben einen Beitrag von insgesamt rund Fr. 104'000.00 geleistet. Rund Fr. 43'000.00 wurden dem Alpvogtkonto belastet. Die Restkosten von Fr. 206'000.00 wurden durch eine Auflösung von Rückstellungen des Bodenerlöskontos abgeschrieben.

3. Bilanz

Die Bilanzsumme von Fr. 31'080'720.06 hat gegenüber dem Vorjahr um Fr. 1'206'366.03 zugenommen.

Während das Finanzvermögen eine Zunahme von Fr. 3'870'048.69 verzeichnete, reduzierte sich das Verwaltungsvermögen um Fr. 2'719'003.92. Diese Verschiebungen ergeben sich aus der Bilanzneubewertung.

Das Fremdkapital steht mit Fr. 10'693'800.81 zu Buche und hat sich gegenüber dem Vorjahr um Fr. 1'751'238.44 vermindert.

Das buchmässige Nettovermögen (Finanzvermögen abzüglich Fremdkapital) beträgt am Bilanzstichtag Fr. 8'911'015.74, gegenüber Fr. 3'289'728.61 vor Jahresfrist.

Nachdem die Gebäude der Stadt Maienfeld in den letzten Jahren neu durchgeschätzt worden sind, wurden die Liegenschaften und Grundstücke im Zuge der periodischen Bewertung per 31.12.2007 neu bilanziert. Hierbei handelt es sich aber um einen nicht realisierten Buchgewinn. Dieser ist nicht liquiditätswirksam und steht somit auch nicht zur Finanzierung allfälliger Investitionen oder für den Schuldenabbau zur Verfügung.

Gesamtergebnis

Stadt Maienfeld Rechnung 2007 Ergebnisse	Rechnung 2007		Voranschlag 2007	
	Aufwand	Ertrag	Aufwand	Ertrag
LAUFENDE RECHNUNG	13'338'736.67	16'333'599.65	11'598'300	11'598'400
Ertragsüberschuss	2'994'862.98		100	
Aufwandüberschuss				
INVESTITIONSRECHNUNG	3'828'736.65	2'851'589.65	3'005'500	1'454'250
Zunahme der Nettoinvestition		977'147.00		1'551'250
FINANZIERUNG				
Zunahme der Nettoinvestition	977'147.00		1'551'250	
Abschreibungen Verwaltungsvermögen		3'597'965.72		1'491'000
Ertragsüberschuss der Laufenden Rechnung		2'994'862.98		100
Aufwandüberschuss der Laufenden Rechnung				
Einlagen Spezialfinanzierungen		207'226.43		198'200
Entnahmen Spezialfinanzierungen	78'595.50			
Bildung Rückstellungen				
Auflösung Rückstellungen	205'924.00		160'000	
Finanzierungsfehlbetrag				21'950
Finanzierungsüberschuss	5'538'388.63			
KAPITALVERÄNDERUNG				
Finanzierungsfehlbetrag			21'950	
Finanzierungsüberschuss		5'538'388.63		
Passivierungen	6'656'781.80		3'143'450	
Aktivierungen		4'113'256.15		3'165'500
Zunahme des Kapitals	2'994'862.98			100
Abnahme des Kapitals				

Übersicht

Stadt Maienfeld Rechnung 2007 Übersicht	Rechnung 2007		Voranschlag 2007	
	Aufwand	Ertrag	Aufwand	Ertrag
LAUFENDE RECHNUNG	13'338'736.67	16'333'599.65	11'598'300	11'598'400
ERTRAGSÜBERSCHUSS	2'994'862.98		100	
0 Allgemeine Verwaltung	1'677'394.86	474'914.60	1'717'300	461'900
1 Öffentliche Sicherheit	385'323.05	329'968.00	439'500	385'000
2 Bildung	3'760'977.75	560'764.95	3'859'900	459'600
3 Kultur und Freizeit	172'756.05	1'250.00	175'100	1'200
4 Gesundheit	329'749.50	5'000.00	415'300	5'000
5 Soziale Wohlfahrt	216'971.45	60'349.40	356'000	49'000
6 Verkehr	616'915.70	48'215.70	663'000	41'800
7 Umwelt und Raumordnung	1'326'048.58	1'128'930.73	1'171'800	1'010'000
8 Volkswirtschaft	781'651.55	751'975.65	831'400	698'500
9 Finanzen und Steuern	4'070'948.18	12'972'230.62	1'969'000	8'486'400
	Ausgaben	Einnahmen	Ausgaben	Einnahmen
INVESTITIONSRECHNUNG	3'828'736.65	2'851'589.65	3'005'500	1'454'250
ZUNAHME DER NETTOINVESTITIONEN		977'147.00		1'551'250
0 Allgemeine Verwaltung	688'075.85	423'282.50	100'000	
1 Öffentliche Sicherheit	171'462.85	-5'592.60	154'000	41'000
2 Bildung	18'408.95		120'000	20'000
3 Kultur und Freizeit				
4 Gesundheit	2'255.00		3'500	
6 Verkehr	954'290.25	361'503.95	1'022'000	366'000
7 Umwelt und Raumordnung	1'048'501.40	1'410'361.30	1'100'000	689'550
8 Volkswirtschaft	394'459.85	193'650.50	306'000	121'000
9 Finanzen und Steuern	551'282.50	468'384.00	200'000	216'700

Grafische Auswertungen

Laufende Rechnung 2007 nach Aufgabenbereichen (Funktionen)

(=Vorjahr)

Aufwand

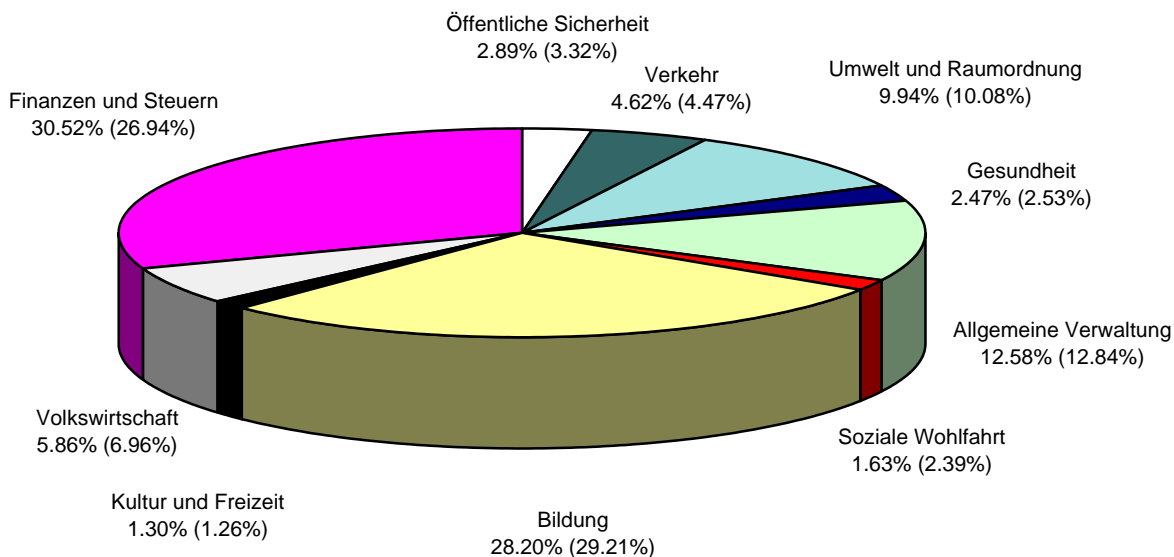

Ertrag

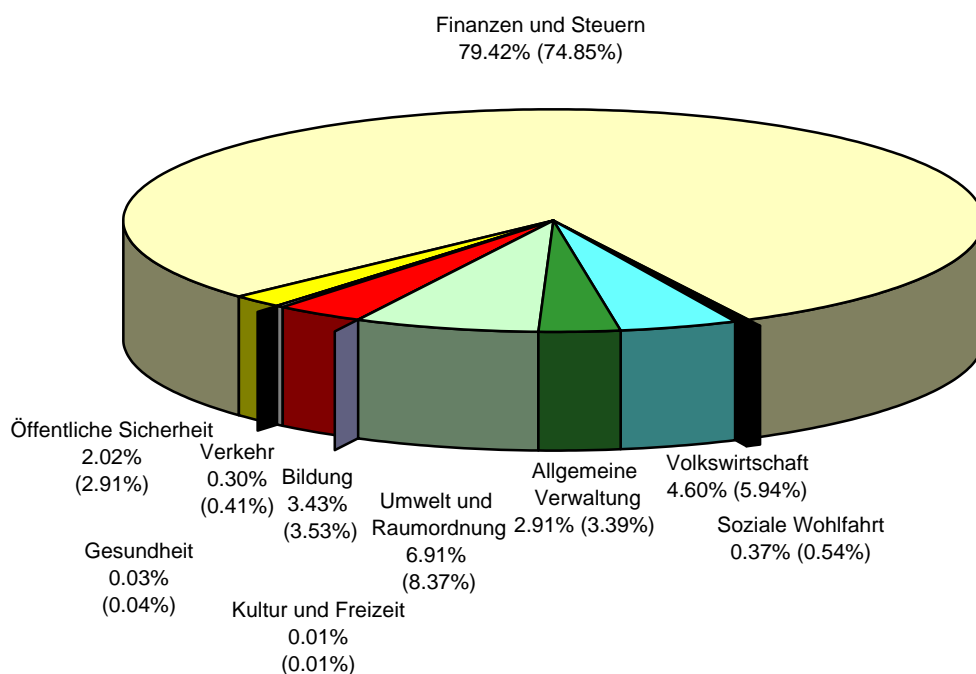

Laufende Rechnung 2007 nach Arten

(=Vorjahr)

Aufwand

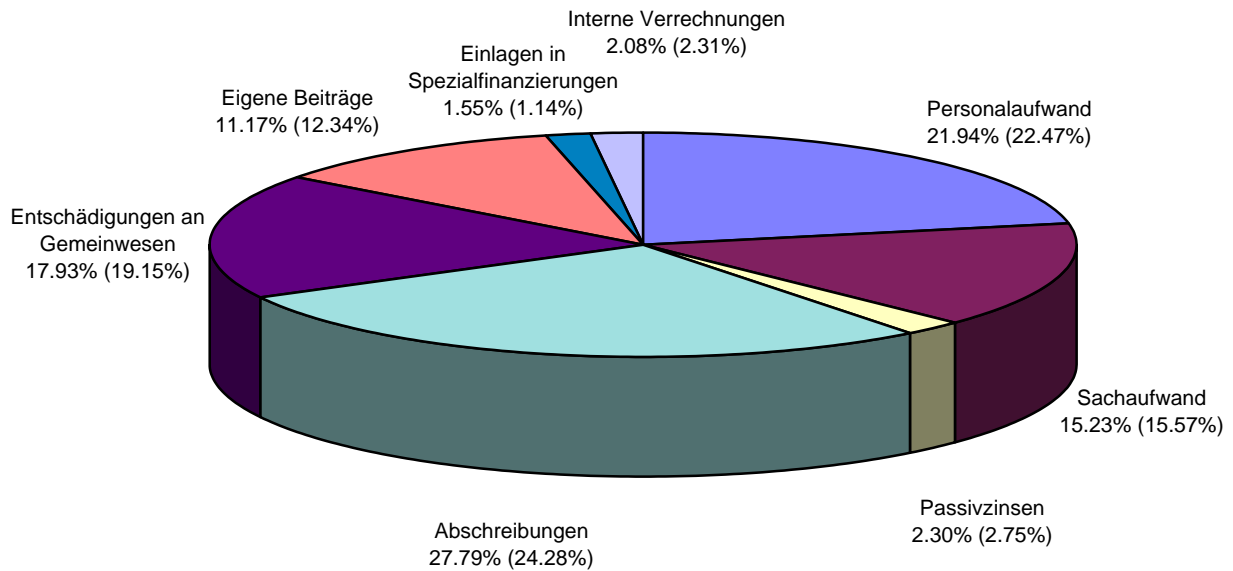

Ertrag

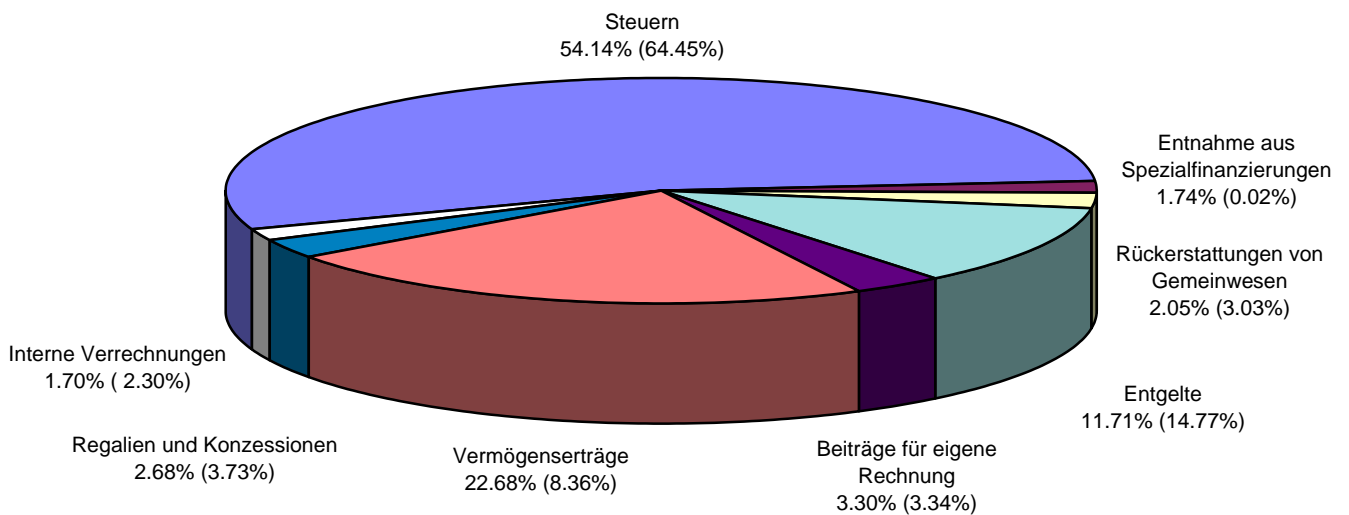

Entwicklung der verzinslichen Schulden

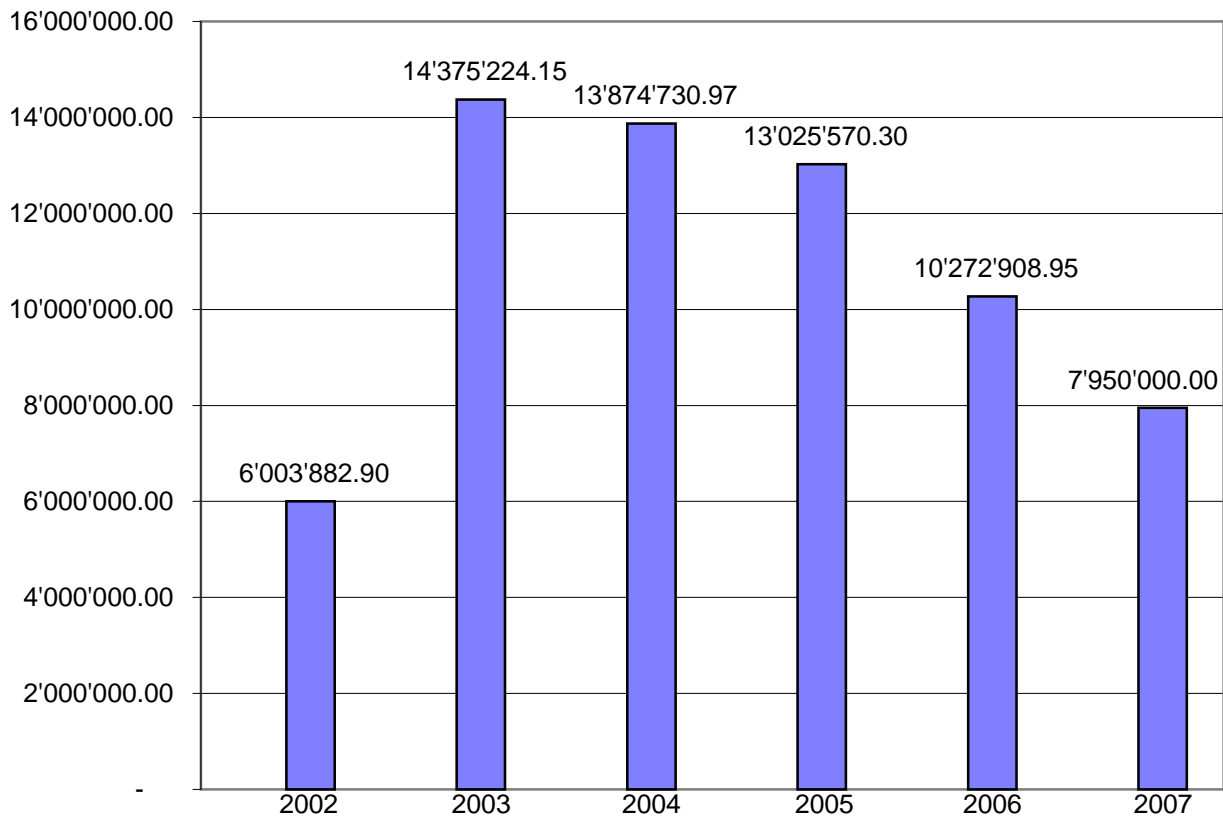

Entwicklung der Einkommenssteuer

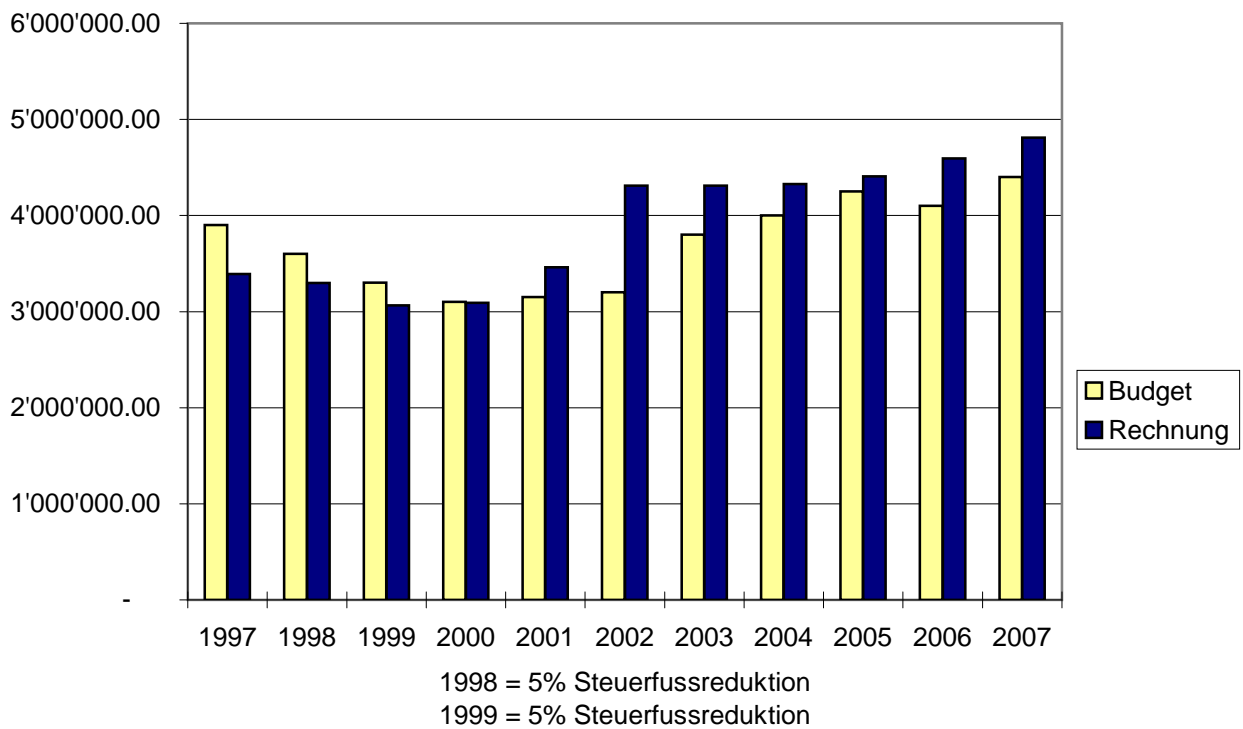

Laufende Rechnung 2007 nach Funktionen

Stadt Maienfeld Laufende Rechnung Nach Funktionen		Rechnung 2007		Voranschlag 2007		Rechnung 2006	
		Aufwand	Ertrag	Aufwand	Ertrag	Aufwand	Ertrag
LAUFENDE RECHNUNG ERTRAGSÜBERSCHUSS		13'338'736.67	16'333'599.65	11'598'300	11'598'400	12'745'516.24	12'760'897.84
		2'994'862.98		100		15'381.60	
0	ALLGEMEINE VERWALTUNG	1'677'394.86	474'914.60	1'717'300	461'900	1'635'971.11	433'108.55
011	GEMEINDEVERSAMMLUNG UND KOMMISSIONEN	120'319.85		99'400		94'229.85	
300.00	Entschädigungen, Tag- und Sitzungsgelder	21'640.00		19'000		21'084.00	
300.01	Entschädigungen Revisoren	6'100.00		6'500		6'100.00	
303.00	Sozialversicherungsbeiträge	2'037.85		2'100		2'060.05	
310.00	Drucksachen und Publikationen	20'913.10		18'000		21'513.35	
310.01	Bezirksamtsblatt	11'197.45		10'800		10'552.30	
318.01	Zeitschrift "Tristram"	33'797.45		33'000		32'787.05	
318.02	EDV-Entwicklung Stadt Maienfeld	24'634.00		10'000			
352.01	Personalaufwand ZVF					93.50	
352.02	Maschinen und Geräte ZFV					39.60	
012	EXEKUTIVE (STADTRAT)	176'678.75	1'000.00	164'100	1'000	157'999.75	1'000.00
300.00	Entschädigungen Stadträte	24'000.00		24'000		24'000.00	
300.01	Tag- und Sitzungsgelder Stadträte	30'760.00		34'000		31'320.00	
301.00	Besoldung Stadtpräsident	68'544.00		69'500		68'202.00	
303.00	Sozialversicherungsbeiträge	9'467.90		10'200		9'793.00	
304.00	Personalversicherungsbeiträge	11'306.40		11'500		11'249.40	
305.00	Unfall- und Krankenversicherung	598.95		1'900		1'121.75	
317.00	Repräsentationskosten und Spesen	14'569.00		13'000		12'313.60	
317.01	Empfang Bundesrätin	11'986.30					
352.01	Personalaufwand ZVF	4'636.15					
352.02	Maschinen und Geräte ZVF	810.05					
434.00	Arbeiten für Dritte		1'000.00		1'000		1'000.00

Stadt Maienfeld Laufende Rechnung Nach Funktionen		Rechnung 2007		Voranschlag 2007		Rechnung 2006	
		Aufwand	Ertrag	Aufwand	Ertrag	Aufwand	Ertrag
020	STADTVERWALTUNG	777'991.16	168'574.50	813'100	165'800	795'622.76	172'136.80
301.00	Besoldungen	512'135.35		510'000		524'133.00	
303.00	Sozialversicherungsbeiträge	38'227.00		41'000		41'235.25	
304.00	Personalversicherungsbeiträge	41'919.00		44'500		41'912.40	
305.00	Unfall- und Krankenversicherung	4'350.45		7'600		8'620.90	
309.00	Weiterbildung	5'140.65		5'000		4'013.00	
310.00	Büromaterial und Drucksachen	11'255.00		17'000		16'562.30	
311.00	Anschaffung und Miete Büromobiliar und Maschinen	6'811.25		16'000		11'447.75	
311.01	Anschaffung EDV Soft- und Hardware	9'996.65		12'000		10'357.20	
315.00	Unterhalt Büromaschinen und Mobiliar (ohne EDV)	1'055.65		2'000		1'239.35	
315.01	EDV-Service und Unterhalt	45'084.45		50'000		47'192.50	
317.00	Spesenentschädigungen	1'890.95		2'500		1'689.30	
318.01	Versicherungen (Haftpflicht)	5'032.70		5'000		4'162.70	
318.02	Rechtsgutachten und Prozesskosten	23'500.55		18'000		18'629.55	
318.03	Porti, PC- und Bankspesen	25'012.01		24'000		22'044.71	
318.04	Telefonspesen	8'992.10		12'000		10'067.00	
318.05	Aktualisierung Archiv	837.70		2'000		644.75	
319.00	Allgemeiner Sachaufwand	4'229.55		5'000		3'463.45	
351.00	Zivilstandsamt: Defizitanteil	23'142.10		28'000		18'893.45	
352.01	Personalaufwand ZVF (Branchenlösung Sicherheit)	511.60		2'500		1'002.95	
352.02	Maschinen und Geräte ZVF	88.70				190.30	
390.00	Anteil Personalaufwand	8'777.75		9'000		8'120.95	
431.00	Kanzleigebühren		13'819.30		18'000		17'374.60
431.05	Einbürgerungstaxen				1'000		-2'800.00
434.00	Arbeiten für Dritte		65'531.50		65'000		64'606.25
435.00	Verkaufserlös Heimatbücher		50.50		100		145.00
436.00	Rückerstattungen (Taggeld und EO)		3'465.75		3'400		3'465.75
438.00	Eigenleistungen für Investitionen						500.00
451.00	Mitwirkungsprovision Kantons- und Bundessteuern		45'854.60		46'000		46'334.20
451.01	Andere Einzugsprovisionen		6'358.75		5'000		4'760.25
451.03	Einzugsprovision Mofagebühren		260.00		300		235.00
452.00	Einzugsprovision Kirchensteuern		27'231.50		25'000		24'937.20
490.00	Anteil Personalaufwand		6'002.60		2'000		12'578.55

Stadt Maienfeld Laufende Rechnung Nach Funktionen		Rechnung 2007		Voranschlag 2007		Rechnung 2006	
		Aufwand	Ertrag	Aufwand	Ertrag	Aufwand	Ertrag
021	BAUVERWALTUNG	239'936.90	123'355.90	250'600	101'600	243'990.45	84'363.00
301.00	Besoldungen	140'842.95		133'000		145'872.80	
301.01	Besoldung Sekretariat Bauamt	10'493.60		21'000			
303.00	Sozialversicherungsbeiträge	11'620.35		12'300		11'565.00	
304.00	Personalversicherungsbeiträge	11'820.20		14'000		12'299.80	
305.00	Unfall- und Krankenversicherung	1'322.45		2'900		2'399.30	
317.00	Spesen- und Fahrzeugentschädigungen	6'024.95		6'000		6'464.55	
318.00	Dienstleistungen, Honorare, Vorabklärungen und EDV	34'981.05		25'000		15'421.65	
318.01	Baukontrolle	3'704.65		10'000		2'828.25	
318.02	Anteil Stadt an Schätzungsgebühren	7'122.60		10'000		14'561.20	
318.03	Telefonspesen	807.15		1'400		1'174.95	
352.01	Personalaufwand ZVF	4'645.35		12'000		16'368.30	
352.02	Maschinen und Geräte ZVF	549.00		1'000		2'456.10	
390.00	Anteil Personalaufwand	6'002.60		2'000		12'578.55	
431.00	Baubewilligungsgebühren		63'152.30		40'000		27'138.10
434.01	Arbeiten für Dritte		410.00		5'100		4'001.60
436.00	Rückerstattungen (Taggeld und EO)		6'163.60				8'106.90
437.00	Baubussen		3'200.00				
438.01	Eigenleistungen für Investitionen		18'450.00		20'500		18'368.00
490.00	Anteil Personalaufwand		31'980.00		36'000		26'748.40
025	SACHVERSICHERUNGEN	32'555.70		33'200		31'067.65	
318.00	Sachversicherungen	6'768.20		6'200		5'529.90	
318.01	Gebäudeversicherungen	25'787.50		27'000		25'537.75	
070	VERWALTUNGSLIEGENSCHAFTEN	329'912.50	181'984.20	356'900	193'500	313'060.65	175'608.75
301.00	Besoldungen	83'493.00		88'500		82'387.00	
303.00	Sozialversicherungsbeiträge	6'457.15		7'100		6'531.75	
304.00	Personalversicherungsbeiträge	6'604.30		7'600		7'323.10	
305.00	Unfall- und Krankenversicherung	729.65		1'400		1'355.10	
312.00	Energie und Heizmaterial	35'740.45		25'000		20'824.65	

Stadt Maienfeld Laufende Rechnung Nach Funktionen		Rechnung 2007		Voranschlag 2007		Rechnung 2006	
		Aufwand	Ertrag	Aufwand	Ertrag	Aufwand	Ertrag
314.01	Unterhalt Liegenschaften	88'690.65		101'000		66'213.40	
352.01	Personalaufwand ZVF	3'557.70		20'000		10'544.80	
352.02	Maschinen und Geräte ZVF	786.70		1'000		1'990.25	
390.00	Anteil Personalaufwand	7'000.65		3'300		9'274.45	
390.01	Wasserverbrauch eigene Liegenschaften und Brunnen	85'757.50		90'000		96'905.00	
390.02	Energiebezug Schnitzelheizung	11'094.75		12'000		9'711.15	
427.00	Liegenschaftenerträge		160'568.15		156'000		149'455.55
434.00	Arbeiten für Dritte				4'000		
490.00	Anteil Personalaufwand		21'416.05		33'500		26'153.20
1	ÖFFENTLICHE SICHERHEIT	385'323.05	329'968.00	439'500	385'000	422'583.40	371'095.85
100	GRUNDBUCH		105'804.85		120'000		117'492.30
452.00	Gebührenanteil Grundbuchamt		105'804.85		120'000		117'492.30
101	VERMESSUNG UND VERMARKUNG	1'684.50		8'700		-339.90	
318.00	Nachführungskosten Grundbuch	1'028.50		6'000		-1'569.90	
352.01	Personalaufwand ZVF			1'000			
352.02	Maschinen und Geräte ZVF			200			
390.00	Anteil Personalaufwand	656.00		1'500		1'230.00	
110	STADTPOLIZEI	108'505.60	42'523.00	112'600	40'000	102'270.65	49'938.00
301.00	Besoldungen	83'565.00		84'500		81'635.00	
303.00	Sozialversicherungsbeiträge	6'416.55		6'800		6'472.15	
304.00	Personalversicherungsbeiträge	7'257.00		8'000		7'480.80	
305.00	Unfall- und Krankenversicherung	730.25		1'300		1'342.75	
315.00	Unterhalt Fahrzeug	6'964.25		7'000		4'243.00	
319.00	Allgemeiner Sachaufwand	3'572.55		5'000		1'096.95	
434.00	Arbeiten für Dritte		6'652.50		7'000		6'407.50
437.00	Diverse Bussen		4'578.00		3'000		5'762.00

Stadt Maienfeld Laufende Rechnung Nach Funktionen		Rechnung 2007		Voranschlag 2007		Rechnung 2006	
		Aufwand	Ertrag	Aufwand	Ertrag	Aufwand	Ertrag
438.00	Eigenleistungen für Investitionen						1'939.35
490.00	Anteil Personalaufwand		31'292.50		30'000		35'829.15
120	BEZIRKS- UND KREISAMT	100'401.85		122'000		152'790.30	
361.00	Kreisamt: Defizitanteil	70'466.20		100'000		134'025.80	
361.01	Bezirksamt: Defizitanteil	29'935.65		22'000		18'764.50	
140	FEUERWEHR	134'562.10	134'562.10	127'000	127'000	103'478.45	103'478.45
300.00	Sold, Tag- und Sitzungsgelder	44'545.00		50'000		67'740.20	
311.00	Anschaffungen Maschinen und Geräte	8'789.30		10'000		22'012.00	
315.00	Unterhalt Maschinen, Geräte und Fahrzeuge	5'227.05		9'000		4'309.90	
318.00	Versicherungen und Telefon	5'734.55		7'500		5'681.05	
318.01	Kantonale Feuerungskontrollen	10'140.00		10'000			
319.00	Allgemeiner Sachaufwand	3'843.80		4'500		3'735.30	
352.01	Personalaufwand ZVF	110.70		2'000			
352.02	Maschinen und Geräte ZVF	11.35		500			
380.00	Einlage Spezialfinanzierung	55'996.35		32'500			
390.00	Anteil Personalaufwand	164.00		1'000			
430.00	Pflichtersatz und Bussen		128'749.95		120'000		95'677.50
431.00	Gebühren Feuerpolizei		1'000.00		1'000		
434.00	Arbeiten für Dritte		250.00				
461.00	Kantonsbeiträge		3'694.25		5'000		4'891.30
480.00	Entnahme Spezialfinanzierung						2'001.75
490.01	Verzinsung Gemeindedarlehen		867.90		1'000		907.90
141	FEUERUNGSKONTROLLE					10'702.55	1'550.00
318.01	Feuerungskontrollen					7'122.20	
352.01	Personalaufwand ZVF					2'370.85	
352.02	Maschinen und Geräte ZVF					389.50	
390.00	Anteil Personalaufwand					820.00	
431.00	Gebühren Feuerpolizei						1'550.00

Stadt Maienfeld Laufende Rechnung Nach Funktionen		Rechnung 2007		Voranschlag 2007		Rechnung 2006	
		Aufwand	Ertrag	Aufwand	Ertrag	Aufwand	Ertrag
150	TRUPPENUNTERKÜNFTE	18'419.15	27'363.20	27'500	74'500	22'847.80	81'423.20
313.00	Betriebs- und Verbrauchsmaterial			1'000			
314.00	Unterhalt militärische Einquartierungen	10'894.05		15'000		9'292.00	
352.01	Personalaufwand ZVF					259.75	
352.02	Maschinen und Geräte ZVF					41.15	
390.00	Anteil Personalaufwand	4'051.25		9'000		9'236.05	
390.01	Energiebezug Schnitzelheizung	3'473.85		2'500		4'018.85	
434.01	Benützungsgebühren (Zivile Nutzung)		3'914.00		4'500		4'402.00
450.00	Benützungsgebühren Truppen		23'449.20		70'000		77'021.20
160	ZIVILSCHUTZANLAGE BÜNDTLI	21'749.85	19'714.85	41'700	23'500	30'833.55	17'213.90
309.00	Tag- und Kursgelder etc.	13'549.60		20'000		13'713.90	
311.00	Anschaffung Mobiliar, Maschinen und Geräte			4'000			
313.00	Betriebs- und Verbrauchsmaterial			200		581.10	
314.00	Unterhalt Zivilschutzanlage			4'000		6'260.65	
315.00	Unterhalt Mobiliar, Maschinen und Geräte	473.45		6'000		2'285.85	
318.00	Gebühren, Telefon, Strom und Versicherungen	1'878.05		2'000		802.60	
352.01	Personalaufwand ZVF					814.45	
352.02	Maschinen und Geräte ZVF					150.20	
390.00	Anteil Personalaufwand	2'374.90		3'000		2'206.00	
390.01	Energiebezug Schnitzelheizung	3'473.85		2'500		4'018.80	
430.00	Ausbuchung Zivilschutzaufwand über Schutzraumabgeltungen		15'286.70		20'000		13'713.90
460.00	Bundes- und Kantonsbeiträge		4'428.15		3'500		3'500.00
2	BILDUNG	3'760'977.75	560'764.95	3'859'900	459'600	3'722'571.30	450'326.15
200	KINDERGARTEN	262'134.45	17'151.85	300'700	20'000	297'212.90	22'686.60
302.00	Besoldungen Kindergärtnerinnen	178'122.65		205'500		218'421.75	
302.01	Besoldung Deutsch für fremdsprachige Kinder	823.50		1'000			
303.00	Sozialversicherungsbeiträge	13'740.35		16'600		17'316.75	

Stadt Maienfeld Laufende Rechnung Nach Funktionen		Rechnung 2007		Voranschlag 2007		Rechnung 2006	
		Aufwand	Ertrag	Aufwand	Ertrag	Aufwand	Ertrag
304.00	Personalversicherungsbeiträge	14'349.15		18'300		17'925.00	
305.00	Unfall- und Krankenversicherung	1'563.75		3'100		3'592.60	
309.00	Weiterbildungskosten	544.00		1'500		584.25	
310.00	Schulmaterial	9'780.55		12'500		11'860.40	
311.00	Anschaffung Mobiliar und Geräte	4'554.35		4'500		4'460.70	
315.00	Unterhalt Mobiliar und Geräte	182.90		500			
317.00	Schulreisen und Schulsport	1'049.40		2'500		1'164.80	
319.00	Allgemeiner Sachaufwand	436.60		1'200		918.00	
319.01	Telefonspesen	1'074.75		1'000		1'078.10	
351.00	Familienergänzende Kinderbetreuung	18'826.20		16'000		5'604.65	
352.00	Schulgelder für Kinder an auswärtigen Kindergärten	14'720.00		14'000		13'120.00	
361.00	Anteil Schulpsychologischer Dienst	940.00		1'000		940.00	
362.00	Sprachheilunterricht	1'426.30		1'500		225.90	
436.00	Rückerstattungen (Taggeld, EO)		778.85				3'191.90
461.00	Kantonsbeiträge		16'373.00		20'000		19'494.70
210	PRIMARSCHULE	1'270'489.00	253'582.65	1'191'300	155'000	1'142'226.70	149'573.65
302.00	Besoldungen Lehrkräfte	986'081.00		880'000		860'670.30	
302.01	Besoldung Deutsch für fremdsprachige Kinder			10'000		3'981.80	
303.00	Sozialversicherungsbeiträge	75'716.05		71'200		68'550.60	
304.00	Personalversicherungsbeiträge	61'400.00		63'000		57'585.25	
305.00	Unfall- und Krankenversicherung	8'617.05		13'200		14'221.70	
309.02	Weiterbildungskosten	12'991.60		15'000		8'079.75	
310.01	Lehrmittel und Lehrbücher					2'836.20	
310.02	Schulmaterial	29'598.60		31'000		26'970.15	
310.03	Material Textiles Werken	13'690.20		14'000		13'826.45	
311.00	Anschaffung Mobiliar und Geräte	8'905.80		11'000		5'857.25	
311.01	Anschaffung Turn- und Sportmaterial	986.00		1'200		36.00	
311.02	Pausenplatzgestaltung	684.35		1'000			
315.00	Unterhalt Mobiliar und Geräte	2'136.80		8'200		3'231.70	
315.01	Unterhalt und Support EDV	6'408.70		7'200		7'212.20	
315.02	Unterhalt Kopiergerät	9'678.85		13'000		16'364.40	
315.03	Unterhalt Homepage	815.60		900		4'829.30	

Stadt Maienfeld Laufende Rechnung Nach Funktionen		Rechnung 2007		Voranschlag 2007		Rechnung 2006	
		Aufwand	Ertrag	Aufwand	Ertrag	Aufwand	Ertrag
317.00	Freiwilliger Schulsport	1'725.80		2'000		2'494.40	
317.01	Schulsport	11'199.15		12'000		12'495.05	
317.02	Schulreisen und Klassenlager	7'506.60		8'000		6'571.80	
352.00	Schulgelder für Schüler an auswärtigen Schulen	22'960.00		18'000		19'557.90	
361.00	Anteil Schulpsychologischer Dienst	3'180.00		3'400		3'240.00	
362.00	Sprachheilunterricht	1'804.50		4'000		58.40	
365.03	Legasthenieunterricht	4'402.35		4'000		3'556.10	
436.01	Rückerstattungen (Taggeld und EO)		98'053.65				12'737.65
461.00	Kantonsbeiträge		155'529.00		155'000		136'836.00
211	KREISSCHULE	1'084'828.60	5'000.00	1'195'500		1'125'489.70	5'000.00
352.00	Beitrag an Kreisschule	1'067'388.60		1'163'000		1'093'889.70	
352.05	Schulgelder für Schüler an auswärtigen Schulen	17'440.00		32'500		31'600.00	
452.01	Schulgelder für auswärtige Schüler		5'000.00				5'000.00
214	MUSIKSCHULE	50'472.85		52'000		60'433.60	
352.05	Beitrag an Musikschulverband	50'472.85		52'000		60'433.60	
217	SCHULLIEGENSCHAFTEN UND -ANLAGEN	578'399.35	285'030.45	625'400	284'600	617'684.75	273'065.90
301.00	Besoldungen	264'581.45		262'000		254'773.85	
303.00	Sozialversicherungsbeiträge	20'315.85		21'000		19'870.50	
304.00	Personalversicherungsbeiträge	21'010.30		23'000		22'305.00	
305.00	Unfall- und Krankenversicherung	2'312.05		3'900		4'122.40	
309.01	Weiterbildungskosten	192.00				2'000.00	
312.00	Energie und Heizmaterial	27'631.15		30'000		27'944.65	
314.00	Unterhalt Liegenschaften	119'075.95		125'000		159'369.45	
352.01	Personalaufwand ZVF	3'399.70		20'000		4'740.95	
352.02	Maschinen und Geräte ZVF	829.45		4'000		2'120.10	
365.00	Vereinsrabatte Vermietung MZH	93'220.60		110'000		90'138.90	
390.00	Anteil Personalaufwand	1'968.00		3'500		6'582.65	
390.01	Energiebezug Schnitzelheizung	23'862.85		23'000		23'716.30	

Stadt Maienfeld Laufende Rechnung Nach Funktionen	Rechnung 2007		Voranschlag 2007		Rechnung 2006	
	Aufwand	Ertrag	Aufwand	Ertrag	Aufwand	Ertrag
427.00 Liegenschaftenerträge		14'395.55		14'300		14'388.00
434.00 Benützungsgebühren		166'102.25		170'000		164'699.40
436.00 Rückerstattungen (Taggeld und EO)		549.75				946.80
452.01 Anteil Kreisschule Abwärtslohn		98'355.75		95'000		87'433.15
490.00 Anteil Personalaufwand		5'627.15		5'300		5'598.55
218 SCHULLEITUNG UND SCHULSEKRETARIAT	57'176.15		50'000		43'320.20	
300.01 Sitzungsgelder	550.00		600		830.00	
301.00 Besoldung Schulleitung	31'674.00		27'500		26'331.80	
301.01 Besoldung Schulsekretariat	9'623.70		8'000		6'517.90	
303.00 Sozialversicherungsbeiträge	3'213.30		2'900		2'249.10	
304.00 Personalversicherungsbeiträge	2'377.20		2'500		2'319.60	
305.00 Unfall- und Krankenversicherung	363.15		600		466.60	
309.00 Weiterbildungskosten	1'408.00		1'000		529.10	
311.01 Anschaffung Mobiliar und Geräte	5'471.70		4'800		1'809.70	
318.00 Allgemeiner Sachaufwand	2'495.10		2'100		2'266.40	
219 PRIMARSCHULE ÜBRIGES	33'390.70		38'000		43'413.40	
300.00 Entschädigungen, Tag- und Sitzungsgelder Schulrat	6'690.00		7'200		5'862.50	
303.00 Sozialversicherungsbeiträge	513.70		600		464.80	
309.01 Personalbeschaffung	1'428.60		2'000		808.05	
318.00 Lehrer- und Schülerversicherung	5'532.00		4'500		4'496.50	
318.01 Allgemeiner Sachaufwand	5'507.80		5'800		6'610.55	
318.02 Schulanlässe	5'658.35		7'400		7'845.55	
318.03 Schulentwicklung	6'289.25		8'000		9'295.45	
319.00 Fach- und Unterrichtsliteratur	354.75		1'000		411.20	
352.01 Personalaufwand ZVF (Branchenlösung Sicherheit)	1'416.25		1'500		6'516.65	
352.02 Maschinen und Geräte ZVF					1'102.15	
230 BERUFSBILDUNG	424'086.65		407'000		392'790.05	
364.00 Beiträge an Berufsschulen etc.	417'686.65		400'000		386'390.05	

Stadt Maienfeld Laufende Rechnung Nach Funktionen		Rechnung 2007		Voranschlag 2007		Rechnung 2006	
		Aufwand	Ertrag	Aufwand	Ertrag	Aufwand	Ertrag
364.01	Beitrag an Evangelische Mittelschule Schiers	6'400.00		7'000		6'400.00	
3	KULTUR UND FREIZEIT	172'756.05	1'250.00	175'100	1'200	160'972.15	1'250.00
300	KULTURELLES	69'104.65		72'600		61'379.85	
311.00	Kulturförderung	22'273.65		20'000		15'801.35	
318.00	Bundesfeier und andere Anlässe	1'830.20		2'000		1'842.60	
352.01	Personalaufwand ZVF	1'196.70		4'000		1'613.25	
352.02	Maschinen und Geräte ZVF	844.10		600		412.65	
365.00	Beitrag an Gemeindebibliothek	36'000.00		36'000		36'000.00	
365.01	Beitrag an Musikgesellschaft	5'000.00		5'000		5'000.00	
365.02	Beiträge an Vereine und Verbände	1'960.00		4'000		710.00	
390.00	Anteil Personalaufwand			1'000			
330	PARKANLAGEN UND WANDERWEGE	22'461.85	1'250.00	21'000	1'200	14'402.75	1'250.00
315.00	Unterhalt Naherholungsgebiete	3'263.85		2'000			
352.01	Personalaufwand (WC Heidibrunnen und Umgebung) ZVF	11'408.85		9'000		7'020.50	
352.02	Maschinen und Geräte (WC Heidibrunnen und Umgebung) ZVF	1'961.60		1'000		2'010.40	
352.03	Personalaufwand (Naherholungsgebiete) ZVF	4'515.80		8'000		3'985.80	
352.04	Maschinen und Geräte (Naherholungsgebiete) ZVF	1'311.75		1'000		1'386.05	
423.00	Mieteinnahmen Heidibrunnen		1'250.00		1'200		1'250.00
340	SPORT	32'300.00		34'000		36'300.00	
365.01	Beiträge an Vereine und Verbände	3'300.00		5'000		3'800.00	
365.02	Beitrag an Rennverein	25'000.00		25'000		32'500.00	
365.04	Beitrag an kantonales Schützenfest GR	4'000.00		4'000			
350	ÜBRIGE FREIZEITGESTALTUNG	48'889.55		47'500		48'889.55	
314.00	Beitrag an Erlebnisplatz	12'500.00		12'500		12'500.00	

Stadt Maienfeld Laufende Rechnung Nach Funktionen		Rechnung 2007		Voranschlag 2007		Rechnung 2006	
		Aufwand	Ertrag	Aufwand	Ertrag	Aufwand	Ertrag
365.00	Beitrag an Jugendarbeit	36'389.55		35'000		36'389.55	
4	GESUNDHEIT	329'749.50	5'000.00	415'300	5'000	322'959.85	5'000.00
400	SPITÄLER	280'636.45		330'000		259'287.90	
362.01	Spitalregion Betriebsbeitrag	280'636.45		330'000		259'287.90	
410	ALTERS- UND PFLEGEHEIME			1'000		1'208.30	
364.00	Beitrag an Pflegeheime			1'000		1'208.30	
440	AMBULANTE KRANKENPFLEGE	38'026.30	5'000.00	72'100	5'000	46'282.05	5'000.00
362.00	Beitrag Spitex-Verein	26'992.30		61'000		35'481.25	
365.00	Beitrag Verein Mütterberatung	11'034.00		11'100		10'800.80	
469.00	Krankenschwesternfonds		5'000.00		5'000		5'000.00
450	KRANKHEITSVORBEUGUNG UND -BEKÄMPFUNG	5'229.00		5'200		5'143.00	
361.00	Beitrag gemäss Suchthilfegesetz	5'229.00		5'200		5'143.00	
460	SCHULGESUNDHEITSDIENST	5'857.75		7'000		11'038.60	
318.00	Schularzt und -zahnarzt	5'857.75		7'000		11'038.60	
5	SOZIALE WOHLFAHRT	216'971.45	60'349.40	356'000	49'000	305'068.63	68'981.15
581	UNTERSTÜTZUNGEN	178'131.95	60'349.40	332'000	49'000	297'768.63	68'981.15
366.00	Wohnörtliche Unterstützungen	150'265.05		250'000		222'568.73	
366.02	Alimentenbevorschussungen	21'086.20		50'000		37'924.40	

Stadt Maienfeld Laufende Rechnung Nach Funktionen		Rechnung 2007		Voranschlag 2007		Rechnung 2006	
		Aufwand	Ertrag	Aufwand	Ertrag	Aufwand	Ertrag
366.04	Uneinbringliche Krankenkassenprämien	5'730.70		22'000		27'339.85	
366.05	Ungedeckte Heimtaxen in Alters- und Pflegeheimen					12'768.10	
366.06	Unentgeltliche Rechtspflege	1'050.00		10'000		-2'832.45	
436.02	Alimentenrückerstattungen		26'495.00		2'000		21'390.00
461.00	Kantonsbeitrag wohnörtliche Unterstützungen		33'262.25		35'000		42'401.55
461.02	Kantonsbeitrag Alimentenbevorschussungen		592.15		12'000		5'189.60
589	ÜBRIGE FÜRSORGE	38'839.50		24'000		7'300.00	
365.00	Beiträge private Institutionen	7'100.00		7'000		7'300.00	
366.05	Ungedeckte Heimtaxen in Alters- und Pflegeheimen	31'739.50		17'000			
6	VERKEHR	616'915.70	48'215.70	663'000	41'800	569'463.75	52'588.90
610	KANTONSSTRASSEN	11'980.20		41'000		4'930.05	
352.01	Personalaufwand ZVF	5'212.60		12'000		1'073.05	
352.02	Maschinen und Geräte ZVF	4'722.10		9'000		1'753.30	
361.00	Unterhaltsbeitrag Kantonsstrasse	1'881.50		17'000		463.70	
390.00	Anteil Personalaufwand	164.00		3'000		1'640.00	
620	GEMEINDESTRASSEN UND PLÄTZE	505'995.30	11'375.00	536'000	11'800	470'927.30	11'725.00
311.00	Markierungen und Signale	6'583.50		15'000		1'932.95	
314.00	Winterdienst	19'111.25		40'000		41'712.20	
314.01	Unterhalt Strassen und Plätze	194'646.65		170'000		152'267.40	
314.03	Alpweg (inkl. Maienfelder Furka)	15'251.10		27'000		37'331.85	
352.01	Personalaufwand ZVF	171'135.95		210'000		146'896.40	
352.02	Maschinen und Geräte ZVF	85'082.65		60'000		79'867.45	
390.00	Anteil Personalaufwand	14'184.20		14'000		10'919.05	
434.03	Gebühren Alpweg		3'375.00		3'800		3'725.00
490.00	Anteil Unterhalt Alpweg		8'000.00		8'000		8'000.00

Stadt Maienfeld Laufende Rechnung Nach Funktionen		Rechnung 2007		Voranschlag 2007		Rechnung 2006	
		Aufwand	Ertrag	Aufwand	Ertrag	Aufwand	Ertrag
623	PARKPLÄTZE	11'999.70	36'840.70	11'000	30'000	9'124.35	40'863.90
315.00	Unterhalt Parkplätze und Parkuhren	2'965.90		1'000		567.05	
390.00	Anteil Personalaufwand	9'033.80		10'000		8'557.30	
434.00	Parkgebühren		36'840.70		30'000		40'863.90
624	STRASSENBELEUCHTUNG	54'658.50		42'500		49'200.05	
312.00	Stromkosten	22'691.05		16'000		15'612.85	
312.01	Unterhalt Weihnachtsbeleuchtung	6'127.25		5'000		6'276.80	
314.00	Unterhalt und Erneuerungen	24'970.65		18'500		27'202.65	
352.01	Personalaufwand ZVF	190.85		1'000		94.05	
352.02	Maschinen und Geräte ZVF	22.70		500		13.70	
390.00	Anteil Personalaufwand	656.00		1'500			
650	ORTS- UND REGIONALVERKEHR	32'282.00		32'500		35'282.00	
361.00	Kostenbeteiligung Nachtbus Chur - Maienfeld	9'500.00		9'500		12'500.00	
365.00	Beitrag an Regionalverkehr	22'782.00		23'000		22'782.00	
7	UMWELT UND RAUMORDNUNG	1'326'048.58	1'128'930.73	1'171'800	1'010'000	1'285'103.00	1'068'611.55
700	WASSERVERSORGUNG	407'616.45	407'616.45	310'000	310'000	310'079.75	310'079.75
314.00	Unterhalt Wasserversorgung	188'784.00		94'000		116'111.60	
318.00	Nachführung Leitungskataster	6'024.35		6'000		2'872.30	
331.00	Ordentliche Abschreibung	56'767.50		60'000		54'506.30	
332.00	Zusätzliche Abschreibung			32'000		16'000.00	
352.01	Personalaufwand ZVF	103'688.45		70'000		74'195.50	
352.02	Maschinen und Geräte ZVF	19'050.00		8'000		15'993.40	
380.00	Einlage Spezialfinanzierung			400		836.40	
390.00	Anteil Personalaufwand	4'920.00		6'000		2'296.00	
390.01	Verzinsung Gemeindedarlehen	28'382.15		33'600		27'268.25	

Stadt Maienfeld Laufende Rechnung Nach Funktionen		Rechnung 2007		Voranschlag 2007		Rechnung 2006	
		Aufwand	Ertrag	Aufwand	Ertrag	Aufwand	Ertrag
434.00	Wassergebühren		240'943.50		270'000		271'197.75
469.00	Baubeitrag EWM an Trinkwasserkraftwerk Wissmürli		53'654.45				
480.00	Entnahme Spezialfinanzierung		78'595.50				
490.00	Verbrauch stadteigene Liegenschaften und Brunnen		34'423.00		40'000		38'882.00
710	ABWASSERBESEITIGUNG	415'769.85	415'769.85	417'000	417'000	425'735.99	425'735.99
314.00	Unterhalt und Betrieb Netz und Pumpen	41'783.25		35'000		43'750.10	
314.10	Unterhalt gemeinsame Anlagen Maienfeld und Jenins	44'605.90		35'000		40'782.00	
318.00	Nachführung Leitungskataster	8'322.20		6'500		5'495.05	
352.00	Betriebsbeitrag ARA Bad Ragaz	140'541.00		145'000		139'720.00	
352.01	Personalaufwand ZVF	40'644.75		35'000		41'588.50	
352.02	Maschinen und Geräte ZVF	7'326.40		4'000		14'216.30	
380.00	Einlage Spezialfinanzierung	128'036.35		150'500		137'232.04	
390.00	Anteil Personalaufwand	4'510.00		6'000		2'952.00	
434.01	Benützungsgebühren ARA		332'695.20		335'000		344'088.49
462.00	Anteil Unterhalt Jenins		17'727.20		13'000		13'827.15
490.00	Verbrauch stadteigene Liegenschaften und Brunnen		51'334.50		50'000		58'023.00
490.01	Verzinsung Gemeindedarlehen		14'012.95		19'000		9'797.35
720	ABFALLBESEITIGUNG	293'291.78	293'291.78	281'000	281'000	284'243.36	284'243.36
311.00	Anschaffung Einrichtungen und Geräte	605.95		1'500			
313.00	Plomben, Marken und Abfallbroschüren	14'616.00		15'000		4'007.10	
318.00	Entsorgung Spezialabfälle	34'538.45		42'000		36'647.65	
318.01	Kompostierung (Aufwand)	57'685.00		45'000		71'733.25	
352.01	Personalaufwand ZVF	28'036.50		25'000		25'897.75	
352.02	Maschinen und Geräte ZVF	5'947.55		5'000		6'306.15	
362.00	Verbrennungskosten	84'296.15		85'000		83'793.35	
362.01	Transportkosten	37'953.10		40'000		40'908.85	
380.00	Einlage Spezialfinanzierung	23'193.73		14'800		7'440.51	
390.00	Anteil Personalaufwand	4'004.70		5'000		4'945.30	
390.01	Verzinsung Gemeindedarlehen	2'414.65		2'700		2'563.45	
434.00	Gebühren Kehricht und Spezialabfälle		171'696.93		170'000		170'557.21

Stadt Maienfeld Laufende Rechnung Nach Funktionen		Rechnung 2007		Voranschlag 2007		Rechnung 2006	
		Aufwand	Ertrag	Aufwand	Ertrag	Aufwand	Ertrag
434.01	Grundgebühren		94'601.60		90'000		94'927.80
434.02	Kompostierung (Ertrag)		4'092.50		1'000		1'094.80
434.03	Abfallbeseitigung stadteigene Liegenschaften		11'799.25		10'000		7'646.10
469.00	Rückvergütung Glasentsorgung		11'101.50		10'000		10'017.45
740	FRIEDHOF UND BESTATTUNG		38'613.55		31'700		31'260.55
311.00	Anschaffung Geräte				1'000		
314.00	Unterhalt Friedhof		6'101.25		5'800		4'064.95
352.01	Personalaufwand ZVF		8'578.70		8'000		7'722.85
352.02	Maschinen und Geräte ZVF		2'696.25		1'500		2'058.15
365.00	Beiträge an Krematorium		10'164.00		4'400		8'190.00
390.00	Anteil Personalaufwand		11'073.35		11'000		9'224.60
434.00	Grabgebühren						300.00
750	RÜFEN UND BÄCHE		41'607.45	12'252.65	65'000	2'000	171'111.95
314.00	Unterhalt Rufen und Bäche		12'664.45		25'000		88'967.20
314.41	Anteil Stadt Unwetter 2005						30'804.40
352.01	Personalaufwand ZVF		23'637.55		30'000		39'824.70
352.02	Maschinen und Geräte ZVF		5'305.45		10'000		11'515.65
435.00	Kiesverkäufe			12'252.65		2'000	48'252.45
781	TIERKÖRPERBESEITIGUNG		13'955.15		18'000		16'083.15
314.00	Unterhalt Sammelstelle		539.80		1'000		949.25
352.01	Personalaufwand ZVF		3'224.75		6'500		5'301.80
352.02	Maschinen und Geräte ZVF		755.15		1'500		1'493.50
361.00	Kantonale Gebühren		5'592.50		5'000		4'579.45
362.00	Beitrag regionale Sammelstelle		3'842.95		4'000		3'759.15
789	ÜBRIGE IMMISSIONEN		11'165.55		11'500		13'995.50
313.00	Hundetoiletten (Behälter und Säcke)		2'935.10		4'000		1'350.80

Stadt Maienfeld Laufende Rechnung Nach Funktionen		Rechnung 2007		Voranschlag 2007		Rechnung 2006	
		Aufwand	Ertrag	Aufwand	Ertrag	Aufwand	Ertrag
318.00	Lärmschutzmassnahmen A13 (Vorabklärungen)					4'247.50	
352.01	Personalaufwand ZVF	6'340.70		5'000		6'131.50	
352.02	Maschinen und Geräte ZVF	1'028.95		1'500		1'404.90	
364.00	Aufwand für Findeltiere	860.80		1'000		860.80	
790	RAUMORDNUNG	104'028.80		37'600		32'592.75	
318.01	Ortsplanung und Zonenplanänderungen	99'164.80		30'000		31'408.75	
364.00	Beiträge an Regionalverband Nordbünden	4'864.00		7'600		1'184.00	
8	VOLKSWIRTSCHAFT	781'651.55	751'975.65	831'400	698'500	887'547.50	758'265.45
800	ALPEN UND WEIDEN	195'904.10	135'509.50	192'900	126'500	183'127.85	137'704.00
311.00	Anschaffung Mobiliar und Geräte	1'775.40		2'000		580.00	
313.01	Diverses und Verbrauchsmaterial	2'602.90		2'000		2'067.40	
314.00	Unterhalt Alpgebäude	37'349.55		34'000		26'057.70	
314.02	Weidpflege	27'234.70		27'000		33'581.20	
316.00	Weidpachten	1'900.00		1'900		3'300.00	
318.03	Naturschutz	824.20		2'000		369.00	
318.04	Feuerbrandbekämpfung	324.80		1'000			
319.02	Schädlingsbekämpfung	540.00		1'000		848.00	
352.01	Personalaufwand ZVF	70'886.20		75'000		70'137.60	
352.02	Maschinen und Geräte ZVF	19'635.40		15'000		21'413.95	
352.03	Personalaufwand ZVF Naturschutz	2'658.75		4'500		1'213.35	
352.04	Maschinen und Geräte ZVF Naturschutz	1'240.20		1'500		743.65	
361.00	Beiträge Tierseuchenfonds	20'488.00		16'000		15'028.00	
390.00	Anteil Personalaufwand	3'444.00		5'000		2'788.00	
390.01	Anteil Unterhalt Alpweg	5'000.00		5'000		5'000.00	
427.00	Grasmiete		45'195.00		45'000		42'428.00
427.01	Objektvermietung		11'510.00		9'000		10'160.00
427.02	Pachtzinse		14'001.80		13'500		13'965.80
427.03	Nichtleisten beim Schossen		2'263.50		1'500		14'104.20

Stadt Maienfeld Laufende Rechnung Nach Funktionen		Rechnung 2007		Voranschlag 2007		Rechnung 2006	
		Aufwand	Ertrag	Aufwand	Ertrag	Aufwand	Ertrag
436.02	Anteil Besitzer Tierseuchenfonds		14'486.00		9'500		9'006.00
460.00	Alpungsbeiträge		48'053.20		48'000		48'040.00
810	FORSTWIRTSCHAFT	585'747.45	616'466.15	638'500	572'000	704'419.65	620'561.45
312.06	Betrieb Schnitzelheizung	53'145.25		40'000		30'403.10	
313.00	Verbrauchsmaterial, Pflanzen und Baumaterial	21'681.60		50'000		27'196.05	
314.00	Unterhalt Gebäude, Waldweg und Verbauung	13'512.90		30'000		31'085.05	
314.01	Unterhalt Begehungswege	2'218.00		3'000			
314.10	Unterhalt Malbietweg	4'588.90				12'557.20	
314.11	Unterhalt Lufaweg					7'649.45	
318.00	Dienstleistungen Dritter	100'842.20		90'000		176'864.60	
319.00	Allgemeiner Sachaufwand	5'620.00		10'000		2'572.50	
352.01	Personalaufwand ZVF	274'909.10		250'000		270'416.25	
352.02	Maschinen und Geräte ZVF	95'210.00		150'000		134'443.15	
352.03	Personalaufwand ZVF Schnitzelheizung	4'087.50		6'000		4'049.25	
352.04	Maschinen und Geräte ZVF Schnitzelheizung	966.00		1'500		725.05	
365.00	Beitrag an: SELVA, SHF und BFV	5'966.00		5'000		3'458.00	
390.01	Anteil Unterhalt Alpweg	3'000.00		3'000		3'000.00	
434.05	Gebühren Waldwege		1'500.00		2'000		1'530.00
434.06	Energieverkauf an Dritte		25'300.55		30'000		24'907.05
435.00	Verkäufe		283'676.00		320'000		336'568.85
435.06	Schnitzelverkäufe		52'074.50		40'000		55'873.90
450.00	Rückerstattungen vom Bund (VBS)		22'688.10		10'000		22'818.45
460.00	Bundesbeiträge		115'780.40		100'000		105'910.95
461.00	Kantonsbeiträge		73'541.30		30'000		31'487.15
490.06	Energieverkauf an Stadt Maienfeld		41'905.30		40'000		41'465.10
9	FINANZEN UND STEUERN	4'070'948.18	12'972'230.62	1'969'000	8'486'400	3'433'275.55	9'551'670.24
900	STADTSTEUERN	7'433.85	8'842'290.00	8'800	7'541'000	8'638.15	8'223'812.40
329.00	Steuereinzugsgebühren Kanton	7'433.85		8'800		8'638.15	

Stadt Maienfeld Laufende Rechnung Nach Funktionen		Rechnung 2007		Voranschlag 2007		Rechnung 2006	
		Aufwand	Ertrag	Aufwand	Ertrag	Aufwand	Ertrag
400.00	Einkommenssteuern		4'810'809.05		4'400'000		4'595'677.20
400.10	Vermögenssteuern		1'192'403.00		930'000		1'057'134.00
400.30	Quellensteuern		153'554.55		130'000		113'002.80
400.40	Gemeindesteuern juristische Personen		956'543.10		700'000		523'751.60
400.50	Aufwandsteuern und Nachträge		298'948.05		300'000		580'221.70
402.00	Liegenschaftensteuern		314'980.00		280'000		269'463.00
403.00	Grundstückgewinnsteuern		280'480.00		250'000		318'676.00
404.00	Handänderungssteuern		673'977.90		500'000		536'218.55
405.00	Erbschafts- und Schenkungssteuern		149'374.35		40'000		219'707.55
406.00	Hundesteuern		11'220.00		11'000		9'960.00
932	GEMEINDEANTEIL AUS REGALIEN UND PATENTEN		3'450.00		3'000		3'900.00
410.00	Wirtschaftsbewilligungen		3'450.00		3'000		3'900.00
935	KONZESSIONEN		433'938.15		435'000		472'551.25
410.00	Kies und Beton AG Tardis Maienfeld		54'905.75		70'000		94'029.90
410.01	EW Maienfeld		184'519.20		180'000		188'716.10
410.02	Raetia Energie Klosters AG		36'297.30		28'000		31'112.00
410.03	Raststätte Heidiland		152'450.70		155'000		156'788.25
410.04	Diverse Reverse		3'155.00		2'000		1'905.00
410.05	Diverse Grundwasserkonzessionen		2'610.20				
940	ZINSEN	414'276.35	122'518.72	374'000	79'300	352'849.30	161'297.34
322.00	Passivzinsen	217'008.95		279'000		262'701.50	
329.00	Skonto	82'386.55		75'000		79'442.55	
330.01	Buchverluste aus Wertschriften	100'000.00					
390.00	Zinsen Darlehen Spezialfinanzierungen	14'880.85		20'000		10'705.25	
420.00	Aktivzinsen		21'636.27		2'000		7'263.59
421.00	Verzugszinsen		28'419.45		16'000		21'305.85
422.00	Beteiligungsertrag (Dividenden)		25'618.20		25'000		100'618.20
424.01	Buchgewinne aus Wertschriften		16'048.00				2'278.00

Stadt Maienfeld Laufende Rechnung Nach Funktionen		Rechnung 2007		Voranschlag 2007		Rechnung 2006	
		Aufwand	Ertrag	Aufwand	Ertrag	Aufwand	Ertrag
490.01	Zinsen Darlehen Spezialfinanzierungen		30'796.80		36'300		29'831.70
942	LIEGENSCHAFTEN DES FINANZVERMÖGENS	98'545.25	3'364'109.75	79'200	268'100	48'024.00	690'109.25
312.00	Energie und Heizmaterial	5'466.70		10'000		7'462.20	
314.00	Unterhalt Liegenschaften	78'387.10		46'000		23'092.95	
318.00	Steuern für auswärtigen Grundbesitz	162.00		200		158.75	
352.01	Personalaufwand ZVF	1'042.80		10'000		3'201.80	
352.02	Maschinen und Geräte ZVF	153.55		1'000		571.35	
390.00	Anteil Personalaufwand	13'333.10		12'000		13'536.95	
423.00	Liegenschaftenerträge		109'016.00		96'300		101'636.00
423.01	Baurechtszinse		51'792.55		51'000		51'751.25
423.02	Baurechtszins Kanton Raststätte		90'539.70		90'500		90'539.70
423.03	Baurechtszins Heidiland AG		14'341.60		14'300		14'341.60
423.04	Pachtzinse		20'839.15		16'000		20'839.15
424.00	Buchgewinne Liegenschaften Finanzvermögen		3'077'580.75				1'001.55
424.01	Verkauf alter Werkhof						410'000.00
980	ABSCHREIBUNG AUF FINANZVERMÖGEN	9'494.51	205'924.00	108'000	160'000	65'472.85	
330.00	Debitorenverluste	9'494.51		108'000		65'472.85	
480.00	Auflösung Rückstellung Bodenerlöskonto		205'924.00		160'000		
981	ABSCHREIBUNG AUF VERWALTUNGSVERMÖGEN	3'541'198.22		1'399'000		2'958'291.25	
331.00	Sachgüter (ordentliche Abschreibung)	1'080'081.17		1'239'000		1'363'418.30	
331.02	Darlehen und Beteiligungen					24'759.70	
331.04	Investitionsbeiträge					44'827.85	
332.00	Sachgüter (zusätzliche Abschreibung)	205'924.00		160'000			
332.01	Sachgüter (ausserordentliche Abschreibung)	2'255'193.05				1'525'285.40	

Laufende Rechnung 2007 nach Arten

Stadt Maienfeld Laufende Rechnung Nach Arten		Rechnung 2007		Voranschlag 2007		Rechnung 2006	
		Aufwand	Ertrag	Aufwand	Ertrag	Aufwand	Ertrag
3	AUFWAND	13'338'736.67		11'598'300		12'745'516.24	
30	PERSONALAUFWAND	2'925'877.00		2'906'400		2'863'344.35	
300	Behörden und Kommissionen	134'285.00		141'300		156'936.70	
301	Löhne des Verwaltungs- und Betriebspersonals	1'204'953.05		1'204'000		1'189'853.35	
302	Löhne der Lehrkräfte	1'165'027.15		1'096'500		1'083'073.85	
303	Sozialversicherungsbeiträge	187'726.05		191'800		186'108.95	
304	Personalversicherungsbeiträge	178'043.55		192'400		180'400.35	
305	Unfall- und Krankenversicherung	20'587.75		35'900		37'243.10	
309	Übriger Personalaufwand	35'254.45		44'500		29'728.05	
31	SACHAUFWAND	2'032'019.16		1'906'300		1'984'455.56	
310	Büro- und Schulmaterial, Drucksachen	96'434.90		103'300		104'121.15	
311	Mobilien, Maschinen und Fahrzeuge	77'437.90		104'000		74'294.90	
312	Wasser, Energie und Heizmaterial	150'801.85		126'000		108'524.25	
313	Verbrauchsmaterial	41'835.60		72'200		35'202.45	
314	Baulicher Unterhalt durch Dritte	942'910.10		848'800		971'602.65	
315	Übriger Unterhalt durch Dritte	84'257.45		106'800		91'475.25	
316	Mieten, Pachten und Benützungskosten	1'900.00		1'900		3'300.00	
317	Spesenentschädigungen	55'952.15		46'000		43'193.50	
318	Dienstleistungen und Honorare	560'817.21		468'600		538'617.91	
319	Übriger Sachaufwand	19'672.00		28'700		14'123.50	
32	PASSIVZINSEN	306'829.35		362'800		350'782.20	
322	Mittel- und langfristige Schulden	217'008.95		279'000		262'701.50	
329	Übrige Passivzinsen	89'820.40		83'800		88'080.70	

Stadt Maienfeld Laufende Rechnung Nach Arten		Rechnung 2007		Voranschlag 2007		Rechnung 2006	
		Aufwand	Ertrag	Aufwand	Ertrag	Aufwand	Ertrag
33	ABSCHREIBUNGEN	3'707'460.23		1'599'000		3'094'270.40	
330	Finanzvermögen	109'494.51		108'000		65'472.85	
331	Verwaltungsvermögen, ordentliche Abschreibungen	1'136'848.67		1'299'000		1'487'512.15	
332	Verwaltungsvermögen, zusätzliche Abschreibungen	2'461'117.05		192'000		1'541'285.40	
35	ENTSCHÄDIGUNGEN AN GEMEINWESEN	2'391'499.75		2'575'800		2'440'703.50	
351	Kantone	41'968.30		44'000		24'498.10	
352	Gemeinden und Zweckverbände	2'349'531.45		2'531'800		2'416'205.40	
36	EIGENE BEITRÄGE	1'490'166.00		1'748'700		1'572'636.38	
361	Kantone	147'212.85		179'100		194'684.45	
362	Gemeinden und Zweckverbände	436'951.75		525'500		423'514.80	
364	Gemischtwirtschaftliche Unternehmungen	429'811.45		416'600		396'043.15	
365	Private Institutionen	266'318.50		278'500		260'625.35	
366	Private Haushalte	209'871.45		349'000		297'768.63	
38	EINLAGEN SPEZIALFINANZIERUNGEN	207'226.43		198'200		145'508.95	
380	Einlagen Spezialfinanzierungen	207'226.43		198'200		145'508.95	
39	INTERNE VERRECHNUNGEN	277'658.75		301'100		293'814.90	
390	Interne Verrechnungen	277'658.75		301'100		293'814.90	

Stadt Maienfeld Laufende Rechnung Nach Arten		Rechnung 2007		Voranschlag 2007		Rechnung 2006	
		Aufwand	Ertrag	Aufwand	Ertrag	Aufwand	Ertrag
4	ERTRAG		16'333'599.65		11'598'400		12'760'897.84
40	STEUERN		8'842'290.00		7'541'000		8'223'812.40
400	Hauptsteuern		7'412'257.75		6'460'000		6'869'787.30
402	Liegenschaftensteuern		314'980.00		280'000		269'463.00
403	Grundstückgewinnsteuern		280'480.00		250'000		318'676.00
404	Handänderungssteuern		673'977.90		500'000		536'218.55
405	Erbschafts- und Schenkungssteuern		149'374.35		40'000		219'707.55
406	Hundesteuern		11'220.00		11'000		9'960.00
41	REGALIEN UND KONZESSIONEN		437'388.15		438'000		476'451.25
410	Regalien und Konzessionen		437'388.15		438'000		476'451.25
42	VERMÖGENSERTRÄGE		3'705'015.67		551'600		1'067'326.44
420	Banken		21'636.27		2'000		7'263.59
421	Guthaben		28'419.45		16'000		21'305.85
422	Anlagen des Finanzvermögens		25'618.20		25'000		100'618.20
423	Liegenschaftserträge des Finanzvermögens		287'779.00		269'300		280'357.70
424	Buchgewinne auf Anlagen des Finanzvermögens		3'093'628.75				413'279.55
427	Liegenschaftserträge des Verwaltungsvermögens		247'934.00		239'300		244'501.55
43	ENTGELTE		1'912'987.98		1'798'900		1'884'863.50
430	Ersatzabgaben		144'036.65		140'000		109'391.40
431	Gebühren für Amtshandlungen		77'971.60		60'000		43'262.70
434	Andere Benützungsgebühren und Dienstleistungen		1'166'705.48		1'198'400		1'205'954.85
435	Verkäufe		348'053.65		362'100		440'840.20
436	Rückerstattungen		149'992.60		14'900		58'845.00
437	Bussen		7'778.00		3'000		5'762.00
438	Eigenleistungen für Investitionen		18'450.00		20'500		20'807.35

Stadt Maienfeld Laufende Rechnung Nach Arten		Rechnung 2007		Voranschlag 2007		Rechnung 2006	
		Aufwand	Ertrag	Aufwand	Ertrag	Aufwand	Ertrag
45	RÜCKERSTATTUNGEN VON GEMEINWESEN		335'002.75		371'300		386'031.75
450	Bund		46'137.30		80'000		99'839.65
451	Kantone		52'473.35		51'300		51'329.45
452	Gemeinden und Zweckverbände		236'392.10		240'000		234'862.65
46	BEITRÄGE FÜR EIGENE RECHNUNG		538'736.85		436'500		426'595.85
460	Bund		168'261.75		151'500		157'450.95
461	Kantone		282'991.95		257'000		240'300.30
462	Gemeinden und Zweckverbände		17'727.20		13'000		13'827.15
469	Übrige Beiträge		69'755.95		15'000		15'017.45
48	ENTNAHMEN SPEZIALFINANZIERUNGEN		284'519.50		160'000		2'001.75
480	Entnahmen Spezialfinanzierungen		284'519.50		160'000		2'001.75
49	INTERNE VERRECHNUNGEN		277'658.75		301'100		293'814.90
490	Interne Verrechnungen		277'658.75		301'100		293'814.90

Investitionsrechnung 2007 nach Funktionen

Stadt Maienfeld Investitionsrechnung Nach Funktionen		Rechnung 2007		Voranschlag 2007		Rechnung 2006	
		Ausgaben	Einnahmen	Ausgaben	Einnahmen	Ausgaben	Einnahmen
	INVESTITIONSRECHNUNG	3'828'736.65	2'851'589.65	3'005'500	1'454'250	1'568'288.75	623'784.10
	ZUNAHME DER NETTOINVESTITION		977'147.00		1'551'250		944'504.65
0	ALLGEMEINE VERWALTUNG	688'075.85	423'282.50	100'000		191'244.15	
070	VERWALTUNGSLIEGENSCHAFTEN	688'075.85	423'282.50	100'000		191'244.15	
500.01	Überführung Trafo Rieter ins Verwaltungsvermögen	59'940.00					
500.02	Überführung Wiesland Pradafant ins Verwaltungsvermögen	884.00					
500.03	Überführung Trafo Pfandgraben ins Verwaltungsvermögen	4'320.00					
500.04	Überführung Erlebnisplatz Lust ins Verwaltungsvermögen	203'940.00					
500.05	Überführung Walchi ins Verwaltungsvermögen	152'000.00					
503.01	Überführung Trafo Rofels ins Verwaltungsvermögen	30'000.00					
503.02	Überführung Militärbaracken Dürrwald ins Verwaltungsvermögen	600.00					
503.43	Umbau Büros Rathaus					83'598.15	
503.52	Ersatzbaute Werkhof					99'498.80	
506.16	Erweiterung Fernwärmenetz (Industrie)	236'391.85		100'000			
506.17	Ausbau Holzschntzelheizung					8'147.20	
603.01	Überführung Pfrundhaus ins Finanzvermögen		351'282.50				
610.16	Anschlussgebühren Fernwärmenetz (Industrie)		61'000.00				
661.16	Subv. Kanton Fernwärmenetz (Industrie)		11'000.00				
1	ÖFFENTLICHE SICHERHEIT	171'462.85	-5'592.60	154'000	41'000	106'787.65	-12'182.05
101	VERMESSUNG UND VERMARKUNG	44'554.95	9'694.10	34'000	37'000	12'464.70	6'000.00
582.05	Einführung eidg. Grundbuch Gebiet Panxen	4'421.45		24'000			
582.25	Vermessungsprogramm 2002	40'133.50		10'000		12'464.70	
610.05	Anteil Grundeigentümer eidg. Grundbuch Gebiet Panxen				12'000		

Stadt Maienfeld Investitionsrechnung Nach Funktionen		Rechnung 2007		Voranschlag 2007		Rechnung 2006	
		Ausgaben	Einnahmen	Ausgaben	Einnahmen	Ausgaben	Einnahmen
660.25	Subv. Bund Vermessungsprogramm 2002		9'694.10		25'000		6'000.00
140	FEUERWEHR	124'779.00		120'000	24'000		
506.41	Anschaffung Atemschutz-Bus	124'779.00		120'000			
661.41	Subv. Kanton Atemschutz-Bus				24'000		
150	TRUPPENUNTERKÜNFTE	2'128.90				94'322.95	
503.32	ZSA Bündtli Sanierungsarbeiten für die militärische Nutzung	2'128.90				94'322.95	
160	ZIVILSCHUTZ		-15'286.70		-20'000		-18'182.05
611.00	Schutzraumabgeltungen		-15'286.70		-20'000		-18'182.05
2	BILDUNG	18'408.95		120'000	20'000		
217	SCHULLIEGENSCHAFTEN UND -ANLAGEN	18'408.95		120'000	20'000		
503.15	Wärmetechnische Sanierung Primarschulhaus	18'408.95		120'000			
610.15	Anteil Fläsch und Jenins Wärmetechnische Sanierung				20'000		
4	GESUNDHEIT	2'255.00		3'500		3'917.00	
410	ALTERS- UND PFLEGEHEIME	2'255.00		3'500		3'917.00	
564.20	Pflegebetten Planungsregion Landquart	2'255.00		3'500		3'917.00	

Stadt Maienfeld Investitionsrechnung Nach Funktionen		Rechnung 2007		Voranschlag 2007		Rechnung 2006	
		Ausgaben	Einnahmen	Ausgaben	Einnahmen	Ausgaben	Einnahmen
6	VERKEHR	954'290.25	361'503.95	1'022'000	366'000	367'179.80	165'651.50
620	GEMEINDESTRASSEN UND PLÄTZE	954'290.25	361'503.95	1'022'000	366'000	367'179.80	165'651.50
501.17	Quartierplanverfahren Kessler					3'175.50	
501.45	Trottoirverlängerung und Belagssanierung Jeninserstrasse			45'000			
501.48	Beitrag Sanierung Rheinbrücke Fläsch	100'000.00					
501.52	Wanderwegtafeln und Markierungen	49'989.25		57'000		33'789.90	
501.54	Sanierung Vorstadt - Bovelgasse	796'794.80		900'000		330'214.40	
501.60	Projektierung Wiesenstrasse	7'506.20		20'000			
610.17	Anteil Dritter Quartierplanverfahren Kessler						15'651.50
610.60	Anteil Jenins Sanierung Wiesenstrasse				10'000		
661.52	Subv. Kanton Signalisations- und Markierungsprojekt		31'503.95		36'000		
661.54	Subv. Sanierung Vorstadt - Bovelgasse		330'000.00		320'000		150'000.00
7	UMWELT UND RAUMORDNUNG	1'048'501.40	1'410'361.30	1'100'000	689'550	604'555.90	419'896.05
700	WASSERVERSORGUNG	272'112.60	593'143.15	425'000	270'000	232'815.20	138'616.60
501.01	Fernwirkanlage (Prozessleitsystem)					74'923.70	
501.04	Hydrantenleitung Vorstadt - Bovelgasse	251'964.95		425'000		167'019.65	
501.08	Wasserleitung Industriegebiet Neugut	20'147.65				-9'128.15	
610.00	Anschlussgebühren Wasser		218'706.75		105'000		37'199.15
610.04	Anteil Dritter Hydrantenleitung Vorstadt - Bovelgasse		28'435.40				
610.07	Anteil Dritter Wasserleitung Fluss - Enderlinstein		65'000.00				
610.08	Anteil Dritter Wasserleitung Industriegebiet Neugut		281'001.00				
661.01	Subv. Kanton Fernwirkanlage						9'247.45
661.04	Subv. Hydrantenleitung Vorstadt - Bovelgasse				100'000		
661.07	Subv. Wasserleitung Fluss - Enderlinstein				65'000		
661.08	Subv. Wasserleitung Industriegebiet Neugut						92'170.00

Stadt Maienfeld Investitionsrechnung Nach Funktionen		Rechnung 2007		Voranschlag 2007		Rechnung 2006	
		Ausgaben	Einnahmen	Ausgaben	Einnahmen	Ausgaben	Einnahmen
710	ABWASSERBESEITIGUNG	316'797.85	500'694.00	415'000	258'000	150'228.10	118'549.35
501.24	Kanalisation Bovelgasse	307'513.00		295'000		133'296.75	
501.28	Sanierung Kanalisation allgemein			50'000			
501.30	Ausbau und Sanierung ARA Bad Ragaz			70'000			
501.38	Genereller Entwässerungsplan	9'284.85				16'931.35	
610.00	Anschlussgebühren Kanalisation		270'224.55		120'000		38'498.95
610.10	Anschlussgebühren ARA		200'469.45		110'000		35'050.40
660.38	Subv. Bund Genereller Entwässerungsplan				28'000		35'000.00
661.24	Subv. Kanalisation Bovelgasse		30'000.00				10'000.00
750	RÜFEN UND BÄCHE	459'590.95	316'524.15	260'000	161'550	221'512.60	162'730.10
501.80	Teilerrüfe / Pardellrüfe	54'881.50		50'000			
501.87	Lochrüfe Sanierung Geschiebesammler	212'900.65		210'000			
501.89	Ergänzungsprojekt Bachsperrren Lochrüfe (Poi)	303.45				221'512.60	
501.91	Sanierung Schrötertöbeli	152'454.80					
501.92	Sanierung Pargaitlarüfe	39'050.55					
610.80	Anteil Jenins Teilerrüfe		14'830.30		8'550		
610.89	Anteil Dritter Ergänzungsprojekt Bachsperrren Lochrüfe (Poi)						30'000.00
610.92	Anteil Fläsch Sanierung Pargaitlarüfe		9'076.30				
660.80	Subv. Bund Teilerrüfe / Pardellrüfe		23'955.25		18'500		
660.87	Subv. Bund Lochrüfe Sanierung Geschiebesammler		74'515.25		74'000		
660.89	Subv. Bund Ergänzungsprojekt Bachsperrren Lochrüfe (Poi)						80'095.75
660.91	Subv. Bund Sanierung Schrötertöbeli		87'430.20				
660.92	Subv. Bund Sanierung Pargaitlarüfe		14'927.10				
661.80	Subv. Kanton Teilerrüfe / Pardellrüfe		16'186.00		12'500		
661.87	Subv. Kanton Lochrüfe Sanierung Geschiebesammler		48'967.50		48'000		
661.89	Subv. Kanton Ergänzungsprojekt Bachsperrren Lochrüfe (Poi)						52'634.35
661.91	Subv. Kanton Sanierung Schrötertöbeli		20'665.40				
661.92	Subv. Kanton Sanierung Pargaitlarüfe		5'970.85				

Stadt Maienfeld Investitionsrechnung Nach Funktionen		Rechnung 2007		Voranschlag 2007		Rechnung 2006	
		Ausgaben	Einnahmen	Ausgaben	Einnahmen	Ausgaben	Einnahmen
8	VOLKSWIRTSCHAFT	394'459.85	193'650.50	306'000	121'000	294'604.25	50'418.60
800	ALPEN UND WEIDEN	353'381.85	147'457.85	250'000	90'000	133'350.90	
505.70	Rohrnelkanlagen Alpen	353'381.85		250'000			
505.71	Hirtenhütte / Kiosk Ochsenberg					133'350.90	
610.70	Anteil Dritter Rohrnelkanlagen Alpen		147'457.85		90'000		
810	FORSTWIRTSCHAFT	41'078.00	46'192.65	56'000	31'000	161'253.35	50'418.60
505.11	Integralprojekt Furka: Waldbau A	34'774.00		40'000		33'720.25	
505.12	Integralprojekt Furka: Waldbau B	2'581.00		16'000		14'781.40	
505.14	Integralprojekt Furka: Erschliessung	3'723.00				41'751.70	
506.19	Ersatz Brennholzaufbereitung					71'000.00	
660.11	Subv. Bund Furka: Waldbau A		29'102.45		15'000		16'967.85
660.12	Subv. Bund Furka: Waldbau B		3'392.05		5'000		5'467.15
660.14	Subv. Bund Furka: Erschliessung		1'213.95				10'301.75
661.11	Subv. Kanton Furka: Waldbau A		10'766.45		7'000		9'994.45
661.12	Subv. Kanton Furka: Waldbau B		1'001.15		4'000		1'606.50
661.14	Subv. Kanton Furka: Erschliessung		716.60				6'080.90
9	FINANZEN UND STEUERN	551'282.50	468'384.00	200'000	216'700		
940	ZINSEN	200'000.00		200'000			
724.00	Kauf Aktien Pizolbahnen AG	200'000.00		200'000			
942	LIEGENSCHAFTEN DES FINANZVERMÖGENS	351'282.50	468'384.00		216'700		
703.01	Überführung Pfrundhaus ins Finanzvermögen	351'282.50					
800.00	Bodenverkäufe				200'000		
800.01	Überführung Trafo Rieter ins Verwaltungsvermögen		59'940.00				
800.02	Überführung Wiesland Pradafant ins Verwaltungsvermögen		884.00				

Stadt Maienfeld Investitionsrechnung Nach Funktionen	Rechnung 2007		Voranschlag 2007		Rechnung 2006	
	Ausgaben	Einnahmen	Ausgaben	Einnahmen	Ausgaben	Einnahmen
800.03 Überführung Trafo Pfandgraben ins Verwaltungsvermögen		4'320.00				
800.04 Überführung Erlebnisplatz Lust ins Verwaltungsvermögen		203'940.00				
803.01 Überführung Trafo Rofels ins Verwaltungsvermögen		30'000.00				
803.02 Überführung Militärbaracken Dürrwald ins Verwaltungsvermögen		600.00				
803.03 Überführung Walchi ins Verwaltungsvermögen		152'000.00				
861.33 Subv. Kanton Sanierung "Sust"		16'700.00		16'700		

Investitionsrechnung 2007 nach Arten

Stadt Maienfeld Investitionsrechnung Nach Arten		Rechnung 2007		Voranschlag 2007		Rechnung 2006	
		Ausgaben	Einnahmen	Ausgaben	Einnahmen	Ausgaben	Einnahmen
5	AUSGABEN VERWALTUNGSVERMÖGEN	3'277'454.15		2'805'500		1'568'288.75	
50	SACHGÜTER	3'230'644.20		2'768'000		1'551'907.05	
500	Grundstücke	421'084.00					
501	Tiefbauten	2'002'791.65		2'122'000		971'735.70	
503	Hochbauten	51'137.85		120'000		277'419.90	
505	Waldungen, Alpen und Weiden	394'459.85		306'000		223'604.25	
506	Mobilien, Maschinen und Fahrzeuge	361'170.85		220'000		79'147.20	
56	EIGENE BEITRÄGE	2'255.00		3'500		3'917.00	
564	Gemischtwirtschaftliche Unternehmungen	2'255.00		3'500		3'917.00	
58	ÜBRIGE ZU AKTIVIERENDE AUSGABEN	44'554.95		34'000		12'464.70	
582	Grundbuch- und Parzellarvermessung	44'554.95		34'000		12'464.70	
6	EINNAHMEN VERWALTUNGSVERMÖGEN		2'383'205.65		1'237'550		623'784.10
60	ABGANG VON SACHGÜTERN		351'282.50				
603	Hochbauten		351'282.50				
61	NUTZUNGSABGABEN UND VORTEILSENTGELTE		1'280'914.90		455'550		138'217.95
610-1	Nutzungsabgaben und Vorteilsentgelte		1'280'914.90		455'550		138'217.95

Stadt Maienfeld Investitionsrechnung Nach Arten		Rechnung 2007		Voranschlag 2007		Rechnung 2006	
		Ausgaben	Einnahmen	Ausgaben	Einnahmen	Ausgaben	Einnahmen
66	BEITRÄGE FÜR EIGENE RECHNUNG		751'008.25		782'000		485'566.15
660	Bund		244'230.35		165'500		153'832.50
661	Kanton		506'777.90		616'500		331'733.65
7	AUSGABEN FINANZVERMÖGEN	551'282.50		200'000			
70	SACHGÜTER FINANZVERMÖGEN	351'282.50					
703	Hochbauten	351'282.50					
72	DARLEHEN UND BETEILIGUNGEN	200'000.00		200'000			
724	Gemischtwirtschaftliche Unternehmungen	200'000.00		200'000			
8	EINNAHMEN FINANZVERMÖGEN		468'384.00		216'700		
80	ABGANG VON SACHGÜTERN		451'684.00		200'000		
800	Grundstücke		269'084.00		200'000		
803	Hochbauten		182'600.00				
86	BEITRÄGE FÜR EIGENE RECHNUNG		16'700.00		16'700		
861	Kanton		16'700.00		16'700		

Bilanz per 31. Dezember 2007

Stadt Maienfeld Bilanz per 31.12.2007	Bestand am 01.01.2007	Zuwachs	Abgang	Bestand am 31.12.2007
1 A K T I V E N	29'874'354.03	60'709'966.08	59'503'600.05	31'080'720.06
10 FINANZVERMÖGEN	15'734'767.86	57'189'761.99	53'319'713.30	19'604'816.55
100 FLÜSSIGE MITTEL	661'357.45	25'201'506.14	24'820'443.02	1'042'420.57
1000.00 Kassa	305.20	173'681.90	173'234.70	752.40
1001.00 Postcheck	429'009.66	5'621'958.30	5'608'816.27	442'151.69
1002.00 Banken	232'042.59	19'405'865.94	19'038'392.05	599'516.48
101 GUTHABEN	7'842'205.15	27'391'095.53	26'903'257.27	8'330'043.41
1011.01 Steuerkonto Kanton	13'367.00	1'388'580.55	1'383'935.60	18'011.95
1012.00 Debitoren-Steuer Guthaben	6'387'516.55	8'233'251.80	8'089'116.90	6'531'651.45
1014.05 Kantonsbeiträge (ausstehende Subventionen)	539'949.55	613'026.45	533'556.90	619'419.10
1015.00 Debitoren-Sammelkonto	845'018.55	4'344'350.55	4'074'331.75	1'115'037.35
1015.10 Debitoren-Kontokorrent	56'353.50	12'703'797.91	12'714'227.85	45'923.56
1019.00 Mehrwertsteuer-Vorsteuerabzug		108'088.27	108'088.27	
102 ANLAGEN	6'581'708.30	3'940'823.00	945'515.75	9'577'015.55
1020.00 Wertschriften: frei verfügbar	71'932.00	207'968.00	104'420.00	175'480.00
1023.00 Grundstücke (ohne öffentlichen Zweck)	3'164'147.00	1'930'135.00	269'084.00	4'825'198.00
1023.10 Liegenschaften (ohne öffentlichen Zweck)	2'948'600.00	1'802'720.00	182'600.00	4'568'720.00
1023.33 Innenausbau "Sust"	252'684.10		252'684.10	
1023.36 Parkplatz Raststätte	136'727.65		136'727.65	
1023.50 Kiesabbau Rheinau	7'617.55			7'617.55
103 TRANSITORISCHE AKTIVEN	649'496.96	656'337.32	650'497.26	655'337.02
1030.00 Transitorische Aktiven	649'496.96	656'337.32	650'497.26	655'337.02

Stadt Maienfeld Bilanz per 31.12.2007		Bestand am 01.01.2007	Zuwachs	Abgang	Bestand am 31.12.2007
11	VERWALTUNGSVERMÖGEN	14'018'853.39	3'441'689.10	6'160'693.02	11'299'849.47
114	SACHGÜTER	13'643'168.24	3'394'879.15	6'150'998.92	10'887'048.47
1140.00	Grundstücke	1.00	421'084.00		421'085.00
1141.00	Wasserversorgung	1'254'952.40	164'234.95	340'474.25	1'078'713.10
1141.01	Fernwirkanlage (Prozessleitsystem)	153'595.95		153'595.95	
1141.04	Hydrantenleitung Vorstadt - Bovelgasse	167'019.65	251'964.95	28'435.40	390'549.20
1141.08	Wasserleitung Industriegebiet Neugut	408'340.80	20'147.65	281'001.00	147'487.45
1141.13	Erschliessung Siedlungen im Raume Bürgergüter	16'429.00		10'639.00	5'790.00
1141.20	Kanalisationen und ARA - Anlagen	-542'729.65		470'694.00	-1'013'423.65
1141.24	Kanalisation Vorstadt - Bovelgasse	123'296.75	307'513.00	30'000.00	400'809.75
1141.30	Ausbau ARA Bad Ragaz	19'382.70			19'382.70
1141.38	Genereller Entwässerungsplan	156'392.15	9'284.85		165'677.00
1141.40	Strassen und andere Verkehrsanlagen	265'017.15		226'501.70	38'515.45
1141.48	Beitrag Sanierung Rheinbrücke Fläsch		100'000.00		100'000.00
1141.52	Wanderwegtafeln und Markierungen	53'159.70	49'989.25	31'503.95	71'645.00
1141.54	Sanierung Vorstadt - Bovelgasse	215'138.60	796'794.80	330'000.00	681'933.40
1141.60	Projektierung Wiesenstrasse		7'506.20		7'506.20
1141.61	Erschliessung: Loretscher	150'555.00			150'555.00
1141.67	Erschliessung: Siedlungen im Raume Bürgergüter/Rossried	33'731.80			33'731.80
1141.73	Quartierplanverfahren Kessler	687.95			687.95
1141.80	Teilerrüfe / Pardellrüfe	163'673.35	54'881.50	54'971.55	163'583.30
1141.81	Anteil Verbauung Teilerrüfe Jenins	62'263.45			62'263.45
1141.87	Lochrüfe Sanierung Geschiebesammler		212'900.65	123'482.75	89'417.90
1141.89	Ergänzungsprojekt Bachsperrren Lochrüfe (Poi)	60'964.67	303.45		61'268.12
1141.91	Sanierung Schrötertöbeli		152'454.80	108'095.60	44'359.20
1141.92	Sanierung Pargaitlarüfe		39'050.55	29'974.25	9'076.30
1141.96	Erweiterung Fernwärmenetz		236'391.85	72'000.00	164'391.85
1143.00	Schul- und Verwaltungsgebäude	8.00			8.00
1143.11	Umnutzung Turnhalle im Spezialtrakt	1'601'743.50		560'174.35	1'041'569.15
1143.12	Neubau Mehrzweckhalle Lust	7'033'712.50		1'703'371.25	5'330'341.25
1143.15	Wärmetechnische Sanierung Primarschulhaus		18'408.95		18'408.95
1143.20	Kindergarten - Pavillon	1.00		1.00	
1143.30	Öffentlicher Schutzraum Postplatz	1.00			1.00
1143.32	ZSA Bündtli Sanierungsarbeiten für die militärische Nutzung	94'322.95	2'128.90		96'451.85

Stadt Maienfeld Bilanz per 31.12.2007	Bestand am 01.01.2007	Zuwachs	Abgang	Bestand am 31.12.2007
1143.35 Pfrundhaus	351'282.50		351'282.50	
1143.40 Zeughausrenovation	1.00			1.00
1143.43 Umbau Büros Rathaus	83'598.15		76'074.30	7'523.85
1143.50 Werkhof	550'824.30		255'082.45	295'741.85
1143.51 Erweiterung Werkhof (Schnitzelanlage)	6'701.35		6'701.35	
1143.52 Ersatzbaute Werkhof	99'498.80		90'543.90	8'954.90
1143.70 Rohrmelkanlagen Alpen		353'381.85	353'381.85	
1143.71 Hirtenhütte / Kiosk Ochsenberg	137'584.62		125'202.02	12'382.60
1143.81 Trafo Rofels		30'000.00		30'000.00
1143.82 Militärbaracken Dürrwald		600.00		600.00
1145.00 Wälder	1.00			1.00
1145.06 Guschaweg im Rahmen IP 2003	1.00		1.00	
1145.11 Integralprojekt Furka: Waldbau A	155'713.60	34'774.00	39'868.90	150'618.70
1145.12 Integralprojekt Furka: Waldbau B	-53'718.95	2'581.00	4'393.20	-55'531.15
1145.13 Integralprojekt Furka: Waldweideregulung	59'605.40			59'605.40
1145.14 Integralprojekt Furka: Erschliessung	258'444.30	3'723.00	1'930.55	260'236.75
1145.50 Alpen und Weiden	1.00			1.00
1146.00 Mobilien und Maschinen	1.00			1.00
1146.10 EDV Anlage Stadtverwaltung	1.00			1.00
1146.17 Ausbau Holzschnitzelheizung	21'059.20			21'059.20
1146.18 Holzschnitzelfeuerung	409'904.60		231'980.90	177'923.70
1146.19 Ersatz Brennholzaufbereitung	71'000.00		59'640.00	11'360.00
1146.40 Fahrzeug Feuerwehr	1.00			1.00
1146.41 Atemschutz-Bus		124'779.00		124'779.00
1146.57 Nissan GR 50844 (Feuerwehr)	1.00			1.00
1149.00 Zivilschutzmaterial	1.00			1.00
115 DARLEHEN UND BETEILIGUNGEN	380'000.00			380'000.00
1152.00 Sacheinlage Zweckverband Falknis	380'000.00			380'000.00
116 INVESTITIONSBEITRÄGE	3'917.00	2'255.00		6'172.00
1164.20 Pflegebetten Planungsregion Landquart	3'917.00	2'255.00		6'172.00

Stadt Maienfeld Bilanz per 31.12.2007		Bestand am 01.01.2007	Zuwachs	Abgang	Bestand am 31.12.2007
117	ÜBRIGE AKTIVIERTE AUSGABEN	-8'231.85	44'554.95	9'694.10	26'629.00
1171.05	Revision Baugesetz und Zonenplan (OP)	1.00			1.00
1171.25	Vermessungsprogramm 2002	-26'380.35	40'133.50	9'694.10	4'059.05
1172.05	Einführung eidg. Grundbuch Gebiet Panxen	118.40	4'421.45		4'539.85
1172.15	Grundbuchvermessung Panxen	18'029.10			18'029.10
12	SPEZIALFINANZIERUNGEN	120'732.78	78'514.99	23'193.73	176'054.04
128	VORSCHÜSSE FÜR SPEZIALFINANZIERUNGEN	120'732.78	78'514.99	23'193.73	176'054.04
1280.00	Wasserversorgung		78'514.99		78'514.99
1282.00	Abfallbeseitigung	120'732.78		23'193.73	97'539.05
2	P A S S I V E N	-29'874'354.03	19'108'231.75	17'901'865.72	-31'080'720.06
20	FREMDKAPITAL	-12'445'039.25	15'929'336.07	17'680'574.51	-10'693'800.81
200	LAUFENDE VERPFLICHTUNGEN	-2'008'539.06	15'046'277.67	14'490'479.42	-2'564'337.31
2000.00	Kreditoren-Sammelkonto	-836'308.10	10'294'410.05	9'682'807.00	-1'447'911.15
2000.01	Kreditoren-Kontokorrent	-1'172'230.96	4'641'706.25	4'697'511.05	-1'116'426.16
2009.00	Mehrwertsteuer		110'161.37	110'161.37	
202	MITTEL- UND LANGFRISTIGE SCHULDEN	-10'272'908.95	701'648.75	3'024'557.70	-7'950'000.00
2021.11	Darlehen: GKB CG 299.239.615	-1'006'907.15		6'907.15	-1'000'000.00
2021.12	Darlehen: GKB CG 299.239.616	-1'507'769.65	1'648.75	1'509'418.40	
2021.13	Darlehen: GKB CG 299.239.617	-1'008'232.15		8'232.15	-1'000'000.00
2021.22	Darlehen: UBS 208-DR103472.2	-3'000'000.00		450'000.00	-2'550'000.00
2021.23	Darlehen: UBS 208-DR103472.0	-2'000'000.00		550'000.00	-1'450'000.00
2021.24	Darlehen: UBS 208-DR103472.3		500'000.00		-500'000.00

Stadt Maienfeld Bilanz per 31.12.2007		Bestand am 01.01.2007	Zuwachs	Abgang	Bestand am 31.12.2007
2021.40	Darlehen: Bürgergemeinde	-1'250'000.00	200'000.00		-1'450'000.00
2021.90	Darlehen: EW Maienfeld	-500'000.00		500'000.00	
205	TRANSITORISCHE PASSIVEN	-163'591.24	181'409.65	165'537.39	-179'463.50
2050.00	Transitorische Passiven	-163'591.24	181'409.65	165'537.39	-179'463.50
22	SPEZIALFINANZIERUNGEN	-201'392.68	184'032.70	80.51	-385'344.87
228	VERPFLICHTUNGEN FÜR SPEZIALFINANZIERUNGEN	-201'392.68	184'032.70	80.51	-385'344.87
2280.00	Wasserversorgung	-80.51		80.51	
2281.00	Abwasserbeseitigung	-157'918.02	128'036.35		-285'954.37
2283.00	Feuerwehr	-43'394.15	55'996.35		-99'390.50
23	EIGENKAPITAL	-17'227'922.10	2'994'862.98	221'210.70	-20'001'574.38
239	EIGENKAPITAL	-17'227'922.10	2'994'862.98	221'210.70	-20'001'574.38
2390.01	Rückstellung Bodenerlöskonto	-479'962.50		205'924.00	-274'038.50
2390.04	Rückstellung Parkplatzabgeltungen	-315'878.20			-315'878.20
2390.05	Rückstellung Schutzraumabgeltungen	-740'769.95		15'286.70	-725'483.25
2390.90	Reinvermögen	-15'691'311.45	2'994'862.98		-18'686'174.43

ANHANG 1: Kontrolle der Kredite

KONTROLLE DER KREDITE	Kredit- beschluss	Kredithöhe (N=Netto)	Aufgelaufene Kosten	Kreditsaldo Restkredit + Überschr. -	Anteil Dritter Subventionen Perimeterbeiträge	Abrechnungs- datum
Innenausbau Sust, 1023.33	03.03/12.04	252'684.10	252'684.10	0.00 +	16'700.00	31.12.2007
Kiesabbau Rheinau, 1023.50		7'617.55	7'617.55	0.00 +		
Sanierung Vorstadt - Bovelgasse, 1141.04 / 1141.24 / 1141.54	12.04/12.05/06.06	2'100'000.00	2'021'727.75	78'272.25 +	548'435.40	
Wasserleitung Industriegebiet Neugut, 1141.08	1)	559'036.45	520'658.45	38'378.00 +	373'171.00	31.12.2007
Ausbau ARA Bad Ragaz, 1141.30	03.04/06.07	2'689'382.70	19'382.70	2'670'000.00 +		
Genereller Entwässerungsplan, 1141.38	05.00/06.01	228'772.50	200'677.00	28'095.50 +	35'000.00	
Trottoirverlängerung und Belagssanierung Jeninserstrasse, 1141.45	11.12.2007	40'000.00		40'000.00 +		
Beitrag Sanierung Rheinbrücke Fläsch, 1141.48	04.04.2007	100'000.00	100'000.00	0.00 +		31.12.2007
Wanderwegtafeln / Markierungen, 1141.52	29.06.2004	120'000.00	103'148.95	16'851.05 +	31'503.95	
Projektierung Wiesenstrasse, 1141.60	04.04.2007	23'000.00	7'506.20	15'493.80 +		
Quartierplanverfahren Kessler, 1141.73	13.05.2005	13'163.95 N	16'339.45	12'476.00 +	15'651.50	
Ergänzungsprojekt Verbauung Teilerrüfe/Pardellrüfe, 1141.80 / 1141.81	17.04.2000	1'941'000.00	971'484.55	969'515.45 +	745'637.80	31.12.2007
Lochrüfe Sanierung Geschiebesammler, 1141.87	13.12.2005	210'000.00	212'900.65	2'900.65 - 2)	123'482.75	31.12.2007
Ergänzungsprojekt Bachsperrren Lochrüfe (Poi), 1141.89	29.06.2005	230'000.00	223'998.22	6'001.78 +	162'730.10	31.12.2007
Sanierung Schrötertöbeli, 1141.91	27.06.2007	190'000.00	152'454.80	37'545.20 +	108'095.60	31.12.2007
Sanierung Pargaitlarüfe, 1141.92	27.06.2007	40'000.00	39'050.55	949.45 +	29'974.25	31.12.2007
Erweiterung Fernwärmenetz, 1141.96	04.04.2007	400'000.00	236'391.85	163'608.15 +	72'000.00	
Wärmetechnische Sanierung Primarschulhaus, 1143.15	11.12.2007	950'000.00	18'408.95	931'591.05 +		
Sanierung Schulküche, 1143.19	11.12.2007	200'000.00		200'000.00 +		
ZSA Bündtli Sanierungsarbeiten für die militärische Nutzung, 1143.32	28.06.2006	100'000.00	96'451.85	3'548.15 +		31.12.2007
Rohrnelkanlagen Alpen, 1143.70	04.04.2007	325'000.00	353'381.85	28'381.85 - 2)	147'457.85	31.12.2007
Integralprojekt Furka, 1145.11 / 1145.12 / 1145.13 / 1145.14	26.04.1996	1'415'000.00	1'153'495.65	261'504.35 +	738'565.95	
Vorstudie Ausbau Holzschntzelheizung, 1146.17	10.05/05.06	36'520.00	21'059.20	15'460.80 +		31.12.2007
Erweiterung Fernwärmeversorgung Mühlebündte, 1146.20	06.07/07.07/12.07	588'000.00		588'000.00 +		
Ersatz Atemschutzbus, 1146.41	27.06.2007	125'000.00	124'779.00	221.00 +		
Vermessungsprogramm 2002, 1171.25	12.12.2001	320'000.00	150'413.65	169'586.35 +	146'354.60	31.12.2007
Einführung eidg. Grundbuch Gebiet Panxen, 1172.05	03.05/08.05	24'118.40	4'539.85	19'578.55 +		31.12.2007
Grundbuchvermessung Panxen, 1172.15	14.12.1999	40'000.00	33'829.10	6'170.90 +	15'800.00	31.12.2007

1) Gesprochene Kredite: SR 30.03.01 / SR 05.04.02 / SR 14.06.02 / SR 18.10.04 / GV 24.03.04 / GV 13.12.04

2) Nachtragskredite am 17.03.2008 vom Stadtrat gesprochen

ANHANG 2: Abschreibungen

Ordentliche Abschreibungen

Sachgüter:

1141.40	Strassen und andere Verkehrsanlagen	26'501.70
1143.11	Umnutzung Turnhalle im Spezialtrakt	160'174.35
1143.12	Neubau Mehrzweckhalle Lust	703'371.25
1143.20	Kindergarten - Pavillon	1.00
1143.43	Umbau Büros Rathaus	8'359.80
1143.50	Werkhof	55'082.45
1143.51	Erweiterung Werkhof (Schnitzelanlage)	6'701.35
1143.52	Ersatzbaute Werkhof	9'949.90
1143.71	Hirtenhütte / Kiosk Ochsenberg	13'758.47
1146.18	Holzsnitzelfeuerung	81'980.90
1146.19	Ersatz Brennholzaufbereitung	<u>14'200.00</u>

1'080'081.17

=====

Spezialfinanzierungen

1141.00	Wasserversorgung	56'767.50 *
---------	------------------	-------------

=====

* Die Spezialfinanzierung Wasserversorgung wird über das Konto 700.331.00
abgeschrieben.

Zusätzliche Abschreibungen

Sachgüter:

1143.70	Rohrnelkanlage Alpen	<u>205'924.00</u>
---------	----------------------	-------------------

=====

Ausserordentliche Abschreibungen

Sachgüter

1141.40	Strassen und andere Verkehrsanlagen	200'000.00
1143.11	Umnutzung Turnhalle im Spezialtrakt	400'000.00
1143.12	Neubau Mehrzweckhalle Lust	1'000'000.00
1143.43	Umbau Büros Rathaus	67'714.50
1143.50	Werkhof	200'000.00
1143.52	Ersatzbaute Werkhof	80'594.00
1143.71	Hirtenhütte / Kiosk Ochsenberg	111'443.55
1145.06	Guschaweg im Rahmen IP 2003	1.00
1146.18	Holzsnitzelfeuerung	150'000.00
1146.19	Ersatz Brennholzaufbereitung	<u>45'440.00</u>
		2'255'193.05
		=====

ANHANG 3: Rückstellungen, Eventualverpflichtungen und Leasingverbindlichkeiten

RÜCKSTELLUNGEN PER 31. DEZEMBER 2007

	Bezeichnung	Bestand 01.01.2007	Veränderung		Bestand 31.12.2007
			Zuwachs	Abgang	
2390.01	Bodenerlöskonto	479'962.50		205'924.00	274'038.50
2390.04	Parkplatzabgeltungen	315'878.20			315'878.20
2390.05	Schutzraumabgeltungen	740'769.95		15'286.70	725'483.25

EVENTUALVERPFLICHTUNGEN

---	Bürgschaft z.G. Emmissionszentrale (ESG)	Quote		Quote
-----	--	-------	--	-------

LEASINGVERBINDLICHKEITEN

	Ricoh Schweiz AG, Kopiergeräte, Verfall 31.03.2011	90'092.40		22'523.10	67'569.30
--	--	-----------	--	-----------	-----------

ANHANG 4: Stiftungen und Legate

Katharinastiftung Maienfeld

verwaltet durch Rudolf Haltiner-Keinath

Bilanz per 31. Dezember 2007

	<u>Aktiven</u>	<u>Passiven</u>
Kassa	Fr. 6.90	
2 1/2 % Obligation Graub. Kantonalbank	Fr. 25'000.00	
3 1/4% Obligation Graub. Kantonalbank	Fr. 50'000.00	
3 1/8% Obligation Graub. Kantonalbank	Fr. 25'000.00	
2 1/8% Obligation Graub. Kantonalbank	Fr. 11'000.00	
Wertschriften/Aktien	Fr. 19'595.25	
Sparkonto CA 183.955.100 Graub. Kantonalb.	Fr. 14'873.40	
Reinvermögen per 31.12.2006		Fr. 143'780.45
Betriebsvorschlag 2007		Fr. 1'695.10
	Fr. 145'475.55	Fr. 145'475.55

Betriebsrechnung 2007

	<u>Aufwand</u>	<u>Ertrag</u>
Ausbildungsbeitrag	Fr. 420.00	
Kt. GR, Übernahme Aufsicht	Fr. 300.00	
Montana Treuhand AG, Chur	Fr. 538.00	
Depotgebühren, Bankspesen	Fr. 104.50	
Umsatzabgabe, Courtage	Fr. 372.50	
Steuern	Fr. 39.00	
Verrechnungssteuer		Fr. 1'268.85
Zinsen		Fr. 2'211.05
Kursverlust	Fr. 10.80	
Betriebsvorschlag 2007	Fr. 1'695.10	
	Fr. 3'479.90	Fr. 3'479.90

Legat Dr. H. Stäger

verwaltet durch die Kanzlei

Bilanz per 31. Dezember 2007

	<u>Aktiven</u>	<u>Passiven</u>
Wertschriften	Fr. 78'381.00	
GKB Sparkonto	Fr. 19'490.11	
Transitorische Passiven		Fr. 600.00
Reinvermögen per 31.12.2006		Fr. 99'952.01
Betriebsrückschlag 2007	Fr. 2'680.90	
	Fr. 100'552.01	Fr. 100'552.01
	Fr. 100'552.01	Fr. 100'552.01

Betriebsrechnung 2007

	<u>Aufwand</u>	<u>Ertrag</u>
Stadt Maienfeld, Bücher Kindergarten	Fr. 600.00	
Depotgebühren, Bankspesen	Fr. 59.75	
Courtage, Umsatzabgabe	Fr. 1'495.05	
Kapitalerträge		Fr. 806.10
Kursverlust	Fr. 1'332.20	
Betriebsrückschlag 2007		Fr. 2'680.90
	Fr. 3'487.00	Fr. 3'487.00
	Fr. 3'487.00	Fr. 3'487.00

ANHANG 5: Fonds

Andreas Gugelberg'sche Stiftung (Krankenschwesternfonds)

verwaltet durch die Kanzlei

Bilanz per 31. Dezember 2007

	<u>Aktiven</u>		<u>Passiven</u>
Obligationen	Fr. 79'832.50		
GKB Sparkonto	Fr. 4'937.90		
Reinvermögen per 31.12.2006		Fr.	93'015.40
Betriebsrückschlag 2007	Fr. 8'245.00		
	Fr. 93'015.40		Fr. 93'015.40

Betriebsrechnung 2007

	<u>Aufwand</u>		<u>Ertrag</u>
Beitrag an Stadtkasse	Fr. 5'000.00		
Depotgebühren, Bankspesen	Fr. 37.40		
Courtage, Umsatzabgabe	Fr. 1'397.80		
Kapitalerträge		Fr.	2'002.20
Kursverlust	Fr. 3'812.00		
Betriebsrückschlag 2007		Fr.	8'245.00
	Fr. 10'247.20		Fr. 10'247.20

Hortensia Fonds

verwaltet durch die Kanzlei

Bilanz per 31. Dezember 2007

	<u>Aktiven</u>		<u>Passiven</u>
Wertschriften	Fr. 55'157.00		
GKB Sparkonto	Fr. 2'201.10		
Reinvermögen per 31.12.2006		Fr. 57'860.15	
Betriebsrückschlag 2007	Fr. 502.05		
	Fr. 57'860.15		Fr. 57'860.15

Betriebsrechnung 2007

	<u>Aufwand</u>		<u>Ertrag</u>
Beiträge gemäss Stiftung	Fr. 1'250.00		
Depotgebühren, Bankspesen	Fr. 40.05		
Kapitalerträge		Fr. 1'099.60	
Kursverlust	Fr. 311.60		
Betriebsrückschlag 2007		Fr. 502.05	
	Fr. 1'601.65		Fr. 1'601.65

Alpmeister-Ablösungsfonds

verwaltet durch die Kanzlei

Bilanz per 31. Dezember 2007

	<u>Aktiven</u>		<u>Passiven</u>
GKB Sparkonto	Fr. 19'363.20		
Reinvermögen per 31.12.2006		Fr. 19'196.30	
Betriebsvorschlag 2007		Fr. 166.90	
	Fr. 19'363.20	Fr. 19'363.20	

Betriebsrechnung 2007

	<u>Aufwand</u>		<u>Ertrag</u>
Beitrag an Senntumsrechnung	Fr. 900.00		
Bankspesen	Fr. 3.00		
Einnahmen gem. Abrechnung Alpmeisterbuch		Fr. 960.00	
Kapitalerträge		Fr. 109.90	
Betriebsvorschlag 2007	Fr. 166.90		
	Fr. 1'069.90	Fr. 1'069.90	

BERICHT UND ANTRAG DER GESCHÄFTSPRÜFUNGSKOMMISSION

In Ausübung des uns übertragenen Mandats haben wir die Jahresrechnung 2007 der Stadt Maienfeld und der unter Verantwortung der Stadtgemeinde geführten Fonds und Stiftungen geprüft.

Aufgrund der Ergebnisse unserer Prüfungen bestätigen wir, dass

- die laufende Rechnung, die Investitionsrechnung und die Bestandesrechnung mit der ordnungsgemäss geführten Buchhaltung übereinstimmen,
- die Aktiven und Passiven anhand der lückenlos vorhandenen Unterlagen ausgewiesen sind,
- die Aufwendungen und Erträge der laufenden Rechnung sowie die Einnahmen und Ausgaben der Investitionsrechnung, soweit diese überprüft wurden, belegt sind.

Ferner bestätigen wir die ordnungsgemässe Buchführung und Rechnungslegung der unter Verantwortung der Stadtgemeinde geführten Fonds und Stiftungen.

Die Jahresrechnung 2007 der Stadt Maienfeld schliesst nach Vornahme von Abschreibungen in Höhe von CHF **3'697'965.72** mit einem Ertragsüberschuss in Höhe von CHF **2'994'862.98** ab.

Aufgrund der Ergebnisse unserer Prüfungen beantragen wir der Gemeindeversammlung:

- die Nachtragskredite für die im Rechnungsbericht ersichtlichen Abweichungen vom Voranschlag zu sprechen
- die vorliegenden Jahresrechnungen zu genehmigen
- den verantwortlichen Behörden und Rechnungsführern unter Verdankung ihrer pflichtgetreuen Arbeit Entlastung zu erteilen.

Maienfeld, 10. Mai 2008

Die Geschäftsprüfungskommission der Stadt Maienfeld:

Urs Schnider (Präs.)



Johannes Boner



Christof Kuoni



Markus Lampert



Friedrich Möhr



KREISSCHULE MAIENFELD

BILANZ PER 31.12.2007

Aktiven

Kassa	Fr.	193.60
GKB Kontokorrent	Fr.	161'003.06
GKB Schulreise/Lager	Fr.	13'763.46
Gemeinde Jenins	Fr.	90'608.10
Transitorische Aktiven	Fr.	192.05

Passiven

Stadt Maienfeld	Fr.	146'527.01
Gemeinde Fläsch	Fr.	43'007.95
Ausserordentliche Erträge	Fr.	13'957.06
Transitorische Passiven	Fr.	12'144.70
Betriebskapital	Fr.	50'123.55

Fr. 265'760.27

Fr. 265'760.27

KREISSCHULE MAIENFELD

JAHRESRECHNUNG 2007

Betriebsrechnung			
Bezeichnung	Rechnung 2007		Budget 2007
Lehrergehälter	1'141'521.85		1'156'100.00
Gehalt Schulleitung	46'533.50		40'500.00
Gehalt Sekretariat	13'737.45		11'500.00
Löhne für freiwillige Kurse	7'003.95		7'000.00
Kantonsbeitrag an Lehrerbesoldung		220'535.00	-215'000.00
Löhne Abwarte	98'355.75		95'000.00
Entschädigung/Sitzungsgelder Schulrat	6'753.00		4'800.00
Entschädigung für Buchführung 1 %	18'071.30		17'900.00
Schulleitung: Sitzungsgelder	550.00		900.00
AHV / IV / ALV	101'522.35		98'000.00
Unfall- und Krankenversicherung	6'116.30		8'000.00
Pensionskasse	91'810.80		94'200.00
Schulgelder auswärtiger Schüler		2'000.00	-2'000.00
Schulmaterial: Sekundar- / Realschule	41'831.70		40'000.00
Kleinklassen	2'127.45		2'000.00
Handarbeit / Hauswirtschaft	30'929.55		30'000.00
Leasing und Service Kopiergeräte	5'946.05		8'500.00
Informatiksupport	7'232.35		7'200.00
Informatik Verbrauchsmaterial	2'057.45		3'400.00
Unterhalt Homepage	1'223.40		1'300.00
Schulreisen	5'160.80		5'000.00
Exkursionen	3'334.20		3'000.00
Lager / Schulverlegung	12'415.20		4'000.00
Projekte	150.00		1'000.00
Projekte Schulentwicklung	4'203.10		11'000.00
Schulsport	3'615.40		6'000.00
Unterhalt/Reparaturen Liegenschaften	77'951.85		108'500.00
Unterhalt/Reparaturen Schulbetrieb	9'105.45		13'500.00
Neuanschaffungen	15'154.85		17'000.00
Anschaffungen Turngeräte	657.25		800.00
Pausenplatzgestaltung	456.20		1'000.00
Schulleitung: Neuanschaffungen	6'200.60		7'100.00
Hardware/Software	15'489.40		15'400.00
Gebäude- / Mobiliarversicherung	2'488.65		2'500.00
Haftpflichtversicherung	100.00		500.00
Heizung	14'021.50		12'000.00
Reinigung	5'312.30		5'500.00
Beleuchtung	10'097.50		5'000.00
Lehrerweiterungskurse	9'479.35		10'000.00
Kurs Fremdsprache Englisch/Italienisch	350.00		2'500.00

Betriebsrechnung

Bezeichnung	Rechnung 2007		Budget 2007
Integrierte Einführungsklasse	1'418.25		2'500.00
Konzerte / Veranstaltungen	840.80		2'000.00
Lehrer- und Schülerversicherung	2'543.50		3'500.00
Anteil Schulpsychologischer Dienst	1'880.00		2'000.00
Schulzahnpflege	1'092.80		3'500.00
Schularzt	1'651.00		1'000.00
Sprachheilschule	-		2'000.00
Deutsch für Fremdsprachige	264.00		3'000.00
Legasthenieunterricht	-		1'000.00
Bankzinsen		266.80	500.00
Telefon und Porti	1'050.50		2'000.00
Personalbeschaffung	2'290.90		2'000.00
Schulanlässe	3'496.20		4'000.00
Diverses	4'995.55		3'000.00
Schulleitung: Büromaterial	1'578.20		1'800.00
Schulleitung: Weiterbildung	2'112.00		1'500.00
Schulleitung: Diverses, Telefon und Porti	2'004.95		1'200.00
Schulleitung: Fachliteratur	121.40		100.00
Schulrat: Diverses	1'382.70		1'200.00
Total Aufwand	1'847'790.55		1'895'400.00
Total Ertrag		222'801.80	-217'000.00
Netto Aufwand		1'624'988.75	1'678'400.00
	1'847'790.55	1'847'790.55	

ZWECKVERBAND FALKNIS MAIENFELD

Bilanz per 31. Dezember 2007

Zweckverband Falknis Bilanz per 31.12.2007		Bestand am 01.01.2007	Zuwachs	Abgang	Bestand am 31.12.2007
1	A K T I V E N	769'087.79	3'802'062.35	3'788'696.20	782'453.94
10	FINANZVERMÖGEN	319'779.79	3'740'242.15	3'671'548.95	388'472.99
100	FLÜSSIGE MITTEL	235'193.14	1'308'244.95	1'497'985.95	45'452.14
1002.00	Banken	235'193.14	1'308'244.95	1'497'985.95	45'452.14
101	GUTHABEN	11'500.85	2'106'552.05	2'100'377.20	17'675.70
1014.05	Kantonsbeiträge (ausstehende Subventionen)		1'340.00		1'340.00
1015.00	Debitoren-Sammelkonto	11'359.80	78'916.85	74'000.55	16'276.10
1015.10	Debitoren-Kontokorrent		2'026'235.60	2'026'235.60	
1015.97	Verrechnungssteuer	141.05	59.60	141.05	59.60
103	TRANSITORISCHE AKTIVEN	73'085.80	325'445.15	73'185.80	325'345.15
1030.00	Transitorische Aktiven	73'085.80	325'445.15	73'185.80	325'345.15
11	VERWALTUNGSVERMÖGEN	449'308.00	61'820.20	117'147.25	393'980.95
114	SACHGÜTER	449'308.00	61'820.20	117'147.25	393'980.95
1146.00	Maschinen und Geräte (Bauamt)	22'400.00		4'480.00	17'920.00
1146.01	Maschinen und Geräte (Forstamt)	5'120.00		672.00	4'448.00
1146.10	Mobilier ZVF	2'080.00	5'888.00	1'593.60	6'374.40
1146.11	Mobilier (Forstamt)	5'888.00		5'888.00	
1146.49	Nissan Navara GR 11865 (Bauamt)			5'283.20	-5'283.20
1146.50	Toyota GR 11865 (Bauamt)	3'716.80	5'283.20	9'000.00	

Zweckverband Falknis Bilanz per 31.12.2007		Bestand am 01.01.2007	Zuwachs	Abgang	Bestand am 31.12.2007
1146.51	VM 7000 H45 GR 73509 inkl. Pflug (Bauamt)	51'120.00		10'224.00	40'896.00
1146.52	Strassenwischmaschine (Bauamt)	79'224.80		15'844.95	63'379.85
1146.53	Pick-up GR 99760 (Bauamt)	5'598.40		1'119.70	4'478.70
1146.54	Anhänger (Bauamt)	3'360.00		672.00	2'688.00
1146.55	Toyota GR 150088 (Forstamt)	8'000.00		1'600.00	6'400.00
1146.56	Anhänger (Forstamt)	17'600.00	23'134.00	8'146.80	32'587.20
1146.57	Renault Kangoo GR 159271 (Bauamt)		27'515.00	5'503.00	22'012.00
1146.58	Toyota Landcruiser (Forstamt)	9'200.00		1'840.00	7'360.00
1146.59	Forstraktor GR 2873	184'000.00		36'800.00	147'200.00
1146.61	Toyota Hiace GR 85155 (Forstamt)	28'800.00		5'760.00	23'040.00
1146.62	Pneulader Zettelmeyer	9'600.00			9'600.00
1146.63	Nissan Terano GR 88475 (Forstamt)	13'600.00		2'720.00	10'880.00
2	P A S S I V E N	-769'087.79	674'418.20	661'052.05	-782'453.94
20	FREMDKAPITAL	-699'326.85	637'593.70	661'052.05	-675'868.50
200	LAUFENDE VERPFLICHTUNGEN	-36'243.65	632'546.60	599'395.85	-69'394.40
2000.00	Kreditoren-Sammelkonto	-36'243.65	628'450.45	595'299.70	-69'394.40
2009.00	Mehrwertsteuer		4'096.15	4'096.15	
202	MITTEL- UND LANGFRISTIGE SCHULDEN	-601'427.00			-601'427.00
2021.10	Sacheinlage: Stadt Maienfeld	-449'733.00			-449'733.00
2021.15	Sacheinlage: Gemeinde Fläsch	-151'694.00			-151'694.00
205	TRANSITORISCHE PASSIVEN	-61'656.20	5'047.10	61'656.20	-5'047.10
2050.00	Transitorische Passiven	-61'656.20	5'047.10	61'656.20	-5'047.10

Zweckverband Falknis Bilanz per 31.12.2007		Bestand am 01.01.2007	Zuwachs	Abgang	Bestand am 31.12.2007
23	EIGENKAPITAL	-69'760.94	36'824.50		-106'585.44
239	EIGENKAPITAL	-69'760.94	36'824.50		-106'585.44
2390.90	Reinvermögen	-69'760.94	36'824.50		-106'585.44

ZWECKVERBAND FALKNIS MAIENFELD

Verwaltungsrechnung 2007

Verwaltungsrechnung 2007 Zweckverband Falknis		Rechnung 2007		Voranschlag 2007		Rechnung 2006	
		Aufwand	Ertrag	Aufwand	Ertrag	Aufwand	Ertrag
LAUFENDE RECHNUNG ERTRAGSÜBERSCHUSS		1'646'505.75	1'683'330.25	1'729'800	1'740'700	1'656'846.50	1'683'152.60
020 VERWALTUNG		165'298.50		155'100		136'720.10	
301.00	Besoldung Sekretariat	10'868.35		13'000			
303.00	Sozialversicherungsbeiträge	1'019.45		1'100			
305.00	Unfall- und Krankenversicherung	214.90		1'000			
310.00	Büromaterial und Drucksachen	5'362.95		8'000		6'252.10	
316.00	Miete Werkhof inkl. Nebenkosten	108'180.90		100'000		100'199.55	
318.00	Aufwand Rechnungsführung	15'000.00		15'000		15'000.00	
318.01	Dienstleistungen Dritter	13'192.60		8'000		6'089.85	
318.03	Porti, PC- und Bankspesen	607.25		1'000		886.40	
318.04	Telefonspesen	10'852.10		8'000		8'292.20	
025 SACHVERSICHERUNGEN		8'596.20		8'000		5'013.10	
318.00	Diverse Versicherungen	8'596.20		8'000		5'013.10	
622 WERKDIENTST		661'310.35	833'440.25	734'000	869'000	709'879.25	838'611.65
301.00	Besoldungen	479'571.35		503'000		511'354.30	
301.01	Pikett-Entschädigung	6'320.00		6'500			
303.00	Sozialversicherungsbeiträge	39'431.95		40'800		38'415.60	
304.00	Personalversicherungsbeiträge	41'754.10		46'400		45'179.80	
305.00	Unfall- und Krankenversicherung	8'311.45		16'300		15'848.10	
306.00	Dienstkleider und Verpflegungszulagen	10'387.10		6'000		5'443.65	
309.00	Übriger Personalaufwand	1'047.60		2'000		4'786.80	
311.00	Anschaffung Maschinen, Geräte und Fahrzeuge	8'441.50		8'000		7'835.90	
313.00	Material und Maschinen für Dritte			1'000		38.75	
313.01	Verbrauchsmaterial und Treibstoff	19'950.75		6'000		5'834.45	
315.00	Unterhalt Maschinen, Geräte und Fahrzeuge	44'890.35		65'000		68'239.65	
317.00	Spesen- und Fahrzeugentschädigungen	914.20		6'000		4'521.35	

Verwaltungsrechnung 2007 Zweckverband Falknis	Rechnung 2007		Voranschlag 2007		Rechnung 2006	
	Aufwand	Ertrag	Aufwand	Ertrag	Aufwand	Ertrag
319.00 Allgemeiner Sachaufwand	290.00		2'000		2'380.90	
390.00 Anteil Personalaufwand			25'000			
434.00 Personalleistungen für Dritte		3'997.60		5'000		15'457.65
434.01 Maschinenleistungen für Dritte (inkl. Fahrzeuge)		2'127.30		12'000		12'473.30
436.00 Rückerstattungen (Taggeld, EO)						47'052.75
452.00 Personalleistungen für Maienfeld		479'213.65		542'500		502'152.90
452.01 Personalleistungen für Fläsch		95'911.70		106'000		78'978.80
452.02 Personalleistungen für Investitionsprojekte Maienfeld		46'526.35		15'000		
452.03 Personalleistungen für Investitionsprojekte Fläsch				1'000		
452.04 Personalleistungen für andere Gemeinwesen		10'369.65		20'000		
452.10 Maschinenleistungen für Maienfeld (inkl. Fahrzeuge)		150'356.60		118'000		161'525.35
452.11 Maschinenleistungen für Fläsch (inkl. Fahrzeuge)		23'075.35		17'000		20'970.90
452.12 Maschinenleistungen für Investitionsprojekte Maienfeld		12'004.15		7'000		
452.13 Maschinenleistungen für Investitionsprojekte Fläsch				500		
452.14 Maschinenleistungen für andere Gemeinwesen		9'857.90		25'000		
810 FORSTWIRTSCHAFT	714'361.20	849'682.05	727'500	871'500	692'484.30	844'113.70
301.00 Besoldungen	472'981.65		470'000		455'451.70	
301.01 Pikett-Entschädigung			1'000			
303.00 Sozialversicherungsbeiträge	35'121.15		37'700		34'215.95	
304.00 Personalversicherungsbeiträge	32'872.20		35'100		29'101.80	
305.00 Unfall- und Krankenversicherung	25'546.65		33'700		31'723.15	
306.00 Dienstkleider und Verpflegungszulagen	11'836.80		13'000		11'644.25	
309.00 Übriger Personalaufwand	9'158.10		8'000		8'065.00	
311.00 Anschaffung und Miete Werkzeug, Maschinen und Fahrzeuge	5'488.95		16'000		12'958.20	
313.00 Verbrauchsmaterial und Treibstoff	39'858.00		32'000		32'641.80	
313.01 Materialaufwand für Dritte	15'954.85		10'000		9'793.20	
315.00 Unterhalt Werkzeuge, Maschinen und Fahrzeuge	40'670.60		50'000		53'831.35	
317.00 Spesen- und Fahrzeugentschädigungen	348.90		6'000		839.40	
318.00 Dienstleistungen Dritter	22'908.50		10'000		10'048.80	
319.00 Allgemeiner Sachaufwand	1'614.85		5'000		2'169.70	
434.00 Personalleistungen für Dritte		27'094.65		45'000		57'003.45
434.01 Maschinenleistungen für Dritte (inkl. Fahrzeuge)		8'962.30		9'000		9'322.85
434.02 Weiterverrechnung Materialaufwand Rechnungen Dritter		10'866.45		15'000		17'484.45
434.03 Weiterverrechnung Materialaufwand (4.6% MWST)						519.90
435.00 Verkäufe (4.6% MWST)		28'288.35				
436.00 Rückerstattungen (Taggeld und EO)		25'050.05		15'000		16'235.60
451.00 Rückerstattungen vom Kanton		23'241.00		20'000		26'151.60

Verwaltungsrechnung 2007 Zweckverband Falknis	Rechnung 2007		Voranschlag 2007		Rechnung 2006	
	Aufwand	Ertrag	Aufwand	Ertrag	Aufwand	Ertrag
452.00 Personalleistungen für Maienfeld		309'430.05		286'000		353'344.20
452.01 Personalleistungen für Fläsch		163'012.15		185'000		125'907.00
452.02 Personalleistungen für Investitionsprojekte Maienfeld		22'777.95		10'000		
452.03 Personalleistungen für Investitionsprojekte Fläsch				10'000		
452.04 Personalleistungen für andere Gemeinwesen		38'643.10		13'000		
452.10 Maschinenleistungen für Maienfeld (inkl. Fahrzeuge)		106'381.00		161'500		170'133.55
452.11 Maschinenleistungen für Fläsch (inkl. Fahrzeuge)		62'383.60		60'000		68'011.10
452.12 Maschinenleistungen für Investitionsprojekte Maienfeld		10'355.20		5'000		
452.13 Maschinenleistungen für Investitionsprojekte Fläsch				5'000		
452.14 Maschinenleistungen für andere Gemeinwesen		13'196.20		7'000		
490.00 Anteil Personalaufwand				25'000		
940 ZINSEN	132.65	207.95	200	200		427.25
322.00 Passivzinsen	132.65		200			
420.00 Aktivzinsen		207.95		200		403.00
421.00 Verzugszinsen						24.25
980 ABSCHREIBUNG AUF FINANZVERMÖGEN	-169.20				422.75	
330.00 Debitorenverluste	-169.20				422.75	
981 ABSCHREIBUNG AUF VERWALTUNGSVERMÖGEN	96'976.05		105'000		112'327.00	
331.00 Sachgüter (ordentliche Abschreibung)	96'976.05		105'000		112'327.00	

AG ELEKTRIZITÄTSWERK MAIENFELD

Erfolgsrechnung 2007 und Vorjahr

	2007 Fr.	Vorjahr Fr.
ERTRAG		
Energie-Verkauf	2'429'967.39	2'470'967.80
Anschlussgebühren	104'414.70	67'060.00
Aktivzinsen	4'380.35	4'449.20
Diverser Ertrag	6'500.00	3'500.00
Periodenfremder Ertrag	48'590.50	0.00
Total Ertrag	2'593'852.94	2'545'977.00
	<hr/> <hr/>	<hr/> <hr/>
AUFWAND		
Energie-Ankauf	1'766'718.75	1'579'252.60
Verwaltung:		
Stromabrechnungen/Installationskontrollen	51'350.45	99'182.10
Übrige Verwaltungskosten inkl. Buchführung	44'646.70	56'718.00
Steuern	8'703.30	53'608.30
Versicherungen	12'849.85	11'648.05
Porti, Postcheck- und Bankgebühren	6'163.10	5'507.77
Beiträge	7'128.20	7'855.60
Netzunterhalt	54'636.50	28'056.10
Dienstleistungen Honorare Dritte	36'447.65	25'729.55
Unbundling Netz/Mehrkostenfinanzierung	25'051.65	5'241.55
Vertragliche Abgabe an Stadt Maienfeld	183'818.30	184'519.20
Vertragliche Abgabe an Gemeinde Fläsch	10'548.80	11'063.55
Miet- und Baurechtszinsen	12'563.70	12'563.70
Diverse Betriebskosten	1'699.40	1'998.85
Abschreibungen	370'971.60	329'134.60
Debitorenverluste	378.45	35'183.35
Total Aufwand	2'593'676.40	2'447'262.87
	<hr/> <hr/>	<hr/> <hr/>
JAHRESGEWINN	176.54	98'714.13
	<hr/> <hr/>	<hr/> <hr/>